

Comitê de Investimentos

ATA DA 6º REUNIÃO ORDINÁRIA

Ata da 6º Reunião Ordinária do Comitê de Investimentos do Instituto de Previdência do Município Cachoeira do Piriá – IPMCP, realizada em 03 de janeiro de 2024.

Aos 03 dias do mês de janeiro de 2024 às 13h05min, os membros do Comitê de Investimentos do IPMCP – Instituto de Previdência do Município de Cachoeira do Piriá Pará, sito Rua Getúlio Vargas, nº 534, Bairro Centro, reuniram-se o **Sr. Luis Diego Costa da Fonseca, Sr. Santiago Abdon Lopes de Almeida e o Sr. Leandro Teixeira de Oliveira**, todos nomeados pela Portaria Nº 017/2023 para o acompanhamento da Política de Investimentos executada no ano de 2023, objetivando a análise do cenário econômico, segurança, rentabilidade, solvência, liquidez e transparência dos recursos previdenciários e administrativos. O membro Presidente do comitê e Gestor de Recursos Financeiros, Sr. Luis Diego Costa da Fonseca, iniciou cumprimentando a todos presentes e convidou o Sr. Walcirney Soares Rosa (Assessor jurídico do IPMCP) para participar da reunião e acompanhar todo procedimento de aprovação da ata. Em seguida o Sr. Luis Diego Costa da Fonseca disponibilizou aos demais membros do Comitê, extratos bancários, cópias dos relatórios de investimentos que compõem a carteira de ativos financeiros do IPMCP referente ao mês de dezembro de 2023, através dos quais estão demonstrados o desempenho da carteira no período. O Comitê constatou a posição da carteira em 01 de dezembro do ano de 2023 com um PL investido no valor de R\$ 17.268.686,73 (Dezessete milhões, duzentos e sessenta e oito mil, seiscentos e oitenta e seis reais e setenta e três centavos), alocados em 7 fundos de investimentos, conforme relatório do período em anexo que contém as informações extraídas dos extratos bancários, com os indicadores dos resultados obtidos, e investimentos estes todos adequados com as normas específicas do Conselho Monetário Nacional – CMN – (Resolução 4.963/2021). Em seguida o Sr. Luis Diego Costa da Fonseca colocou em pauta de discussão a sugestão da consultoria de investimentos de alocação de recurso disponível para aplicação na carteira de investimentos no valor de R\$ 508.988,83 (Quinhentos e oito mil, novecentos e oitenta e oito reais e oitenta e três centavos), sendo R\$ 103.388,01 (Cento e três mil, trezentos e oitenta e oito reais e um centavo) para aplicação no dia 21/12/2023 no Fundo BB Previd RF IMA-B CNPJ: 07.861.554/0001-22, e R\$ 301.160,11 (Trezentos e um mil, cento e sessenta reais e onze centavos) para o Fundo BB Previd RF IRF-M1 CNPJ: 11.328.882/0001-35.

E R\$ 105.189,15 (Cento e cinco mil, cento e oitenta e nove reais e quinze centavos) alocado no dia 27/12/2023 para o Fundo BB Previd RF Ret total CNPJ: 35.292.588/0001-89, seguindo a análise do cenário econômico, análise de risco e respeitando o enquadramento dos fundos e os limites da Política de Investimentos 2023. Os membros do comitê e gestor de recursos financeiros concordaram com as aplicações dos recursos nos respectivos fundos sugeridos objetivando lucros a curto, médio e longo prazo. No mês de dezembro de 2023 a carteira registrou uma rentabilidade no valor de R\$ 219.417,36 (Duzentos e dezenove mil, quatrocentos e dezessete reais e trinta e seis centavos), atingindo assim uma rentabilidade percentual de lucros alcançados de 1,27%, cujo a meta percentual exigida na Política de Investimentos de era de 1,06% para o período. As operações de resgates somaram o valor de R\$ 1.002.463,36 e as aplicações registradas no período foram R\$ 812.470,10, totalizando o saldo geral no dia (31/12/2023) no valor total de R\$ 17.678.097,35 (Dezessete milhões, seiscentos e setenta e oito mil, noventa e sete reais e trinta e cinco centavos). Em seguida o Comitê verificou a aderência dos investimentos com a Política Anual de Investimentos (PAI) do ano findo, bem como com a PAI/2023, que está fundamentada na Resolução CMN 4.963/2021 e Portarias: MPS nº 519/2011 (texto consolidado) e SPREV Nº 6.132/2021. A política de Investimentos do RPPS, trata-se, portanto, de uma formalidade legal que fundamenta e norteia todo o processo de tomada de decisão relativa aos investimentos do Instituto de Previdência do Município, utilizado como instrumento necessário para garantir a consistência da gestão dos recursos no decorrer do tempo e visar à manutenção do equilíbrio econômico-financeiro entre os seus ativos e passivos.

O Comitê constatou ainda que a meta percentual exigida na política de investimentos no último mês do ano que era de (IPCA + 0,5%) foi superada. O IPMCP - Instituto de Previdência do Município de Cachoeira do Piriá junto com a Di Blasi Consultoria Financeira Ltda responsável pelo acompanhamento da carteira de investimentos do IPMCP, executou a sua política de investimentos corretamente e devidamente ajustada com os limites e critérios estabelecidos na Resolução CMN 4.963/2021. Por fim o Comitê de Investimentos do IPMCP decide por aprovar o relatório mensal de investimentos do mês de dezembro de 2023, que, apresentou o acompanhamento das rentabilidades, dos riscos das diversas modalidades de operações realizadas na aplicação dos recursos do RPPS e da aderência das alocações de acordo com a Política Anual de Investimentos do exercício de 2023. O comitê de investimento recomenda o processo de diversificação da carteira, com investimentos nas diversas classes de ativos, buscando reduzir a correlação das aplicações e captura de retornos superiores de capital ao longo do tempo.

O membro Presidente do Comitê e Gestor de Recursos Financeiros Sr. Luis Dieggo Costa da Fonseca ressaltou a todos o importantíssimo ano de 2023 do IPMCP alcançando um total de lucros com aplicações financeiras no valor de R\$ 1.874.557,41 (Um milhão, oitocentos e setenta e quatro mil, quinhentos e cinquenta e sete reais e quarenta e um centavos), atingindo assim uma rentabilidade percentual de lucros alcançados nos 12 meses do ano de 12,5546%, cujo a meta percentual exigida na Política de Investimentos de era de 9,7469%. O Comitê constatou que a meta percentual exigida na política de investimentos no ano de 2023 foi superada. Como não houve mais nada a ser tratado, o membro Presidente do Comitê e Gestor de Recursos Financeiros Sr. Luis Dieggo Costa da Fonseca, deu por encerrada a reunião às 16h51min do mesmo dia, e eu Santiago Abdon Lopes de Almeida (Membro representante do IPMCP), lavrei a presente ata que vai assinada por mim e pelos demais membros do Comitê de Investimentos do IPMCP - Instituto de Previdência do Município de Cachoeira do Piriá e convidados, presentes na reunião.

Cachoeira do Piriá – PA, 03 de janeiro de 2024.

LUIS DIEGGO COSTA DA FONSECA:95660259200 Assinado de forma digital por LUIS DIEGGO COSTA DA FONSECA:95660259200

LUIS DIEGGO COSTA DA FONSECA
(Presidente do Comitê)

SANTIAGO ABDON LOPES DE ALMEIDA:00227160258 Assinado de forma digital por SANTIAGO ABDON LOPES DE ALMEIDA:00227160258

SANTIAGO ABDON LOPES DE ALMEIDA
(Membro Representante do IPMCP)

LEANDRO TEIXEIRA DE OLIVEIRA:90281241287 Assinado de forma digital por LEANDRO TEIXEIRA DE OLIVEIRA:90281241287

LEANDRO TEIXEIRA DE OLIVEIRA
(Membro Representante dos Servidores Efetivos)



Assinado de forma digital por WALCIRNEY SOARES ROSA:3620797220
DN: c=BR, o=ICP-Brasil, ou=000001010767404, ou=Secretaria da Receita Federal do Brasil - RFB, ou=RFB e CPF A3, ou=AC SERASA RFB, ou=21286543000197, ou=PRESENCIAL, em=WALCIRNEY SOARES ROSA:3620797220

WALCIRNEY SOARES ROSA
(Assessor Jurídico do IPMCP)



Cliente

Agência 1735-3
Conta 1013-8 I P A S M CACHOEIRA PIRIA
Mês/ano referência DEZEMBRO/2023

BB Previd Fluxo RF - CNPJ: 13.077.415/0001-05

Data	Histórico	Valor	Valor IRPrej. Comp.	Valor IOF	Quantidade cotas	Valor cota	Saldo cotas
30/11/2023	SALDO ANTERIOR	605.403,65			224.486,827753		
01/12/2023	RESGATE	136,00			50,407410	2,698016039	224.436,420343
	Aplicação 10/11/2023	136,00			50,407410		
04/12/2023	RESGATE	7.354,09			2.724,612842	2,699132107	221.711,807501
	Aplicação 10/11/2023	7.354,09			2.724,612842		
05/12/2023	RESGATE	1.016,00			376,258130	2,700273876	221.335,549371
	Aplicação 10/11/2023	1.016,00			376,258130		
06/12/2023	RESGATE	3,00			1,110545	2,701375394	221.334,438826
	Aplicação 10/11/2023	3,00			1,110545		
12/12/2023	APLICAÇÃO	252.833,77			93.436,867969	2,705931561	314.771,306795
13/12/2023	RESGATE	78.508,76			29.001,573209	2,707051767	285.769,733586
	Aplicação 10/11/2023	3.359,11			1.240,874422		
	Aplicação 13/11/2023	6.649,65			2.456,417609		
	Aplicação 17/11/2023	2.511,12			927,622687		
	Aplicação 22/11/2023	65.988,88			24.376,658491		
14/12/2023	RESGATE	12.431,77			4.590,440510	2,708186714	281.179,293076
	Aplicação 22/11/2023	12.431,77			4.590,440510		
15/12/2023	APLICAÇÃO	49.141,35			18.138,147685	2,709281612	299.317,440761
18/12/2023	RESGATE	249,48			92,047399	2,710342730	299.225,393362
	Aplicação 22/11/2023	249,48			92,047399		
19/12/2023	RESGATE	191.615,44			70.670,242566	2,711402042	228.555,150796
	Aplicação 22/11/2023	119.805,95			44.185,979230		
	Aplicação 23/11/2023	727,78			268,415719		
	Aplicação 24/11/2023	71.081,71			26.215,847617		
20/12/2023	APLICAÇÃO	190.547,35			70.249,060527	2,712454068	298.804,211323
21/12/2023	RESGATE	517.273,03			190.626,375981	2,713543849	108.177,835342
	Aplicação 24/11/2023	146.034,98			53.817,070890		
	Aplicação 29/11/2023	192,89			71,083811		
	Aplicação 30/11/2023	171.202,86			63.091,980441		
	Aplicação 12/12/2023	199.842,30			73.646,240839		
22/12/2023	RESGATE	3.873,53			1.426,933506	2,714583394	106.750,901836
	Aplicação 12/12/2023	3.873,53			1.426,933506		
26/12/2023	RESGATE	9,00			3,314025	2,715730564	106.747,587811
	Aplicação 12/12/2023	9,00			3,314025		
28/12/2023	APLICAÇÃO	203,62			74,918621	2,717882353	106.822,506432
29/12/2023	SALDO ATUAL	290.446,63			106.822,506432		106.822,506432

Resumo do mês

SALDO ANTERIOR	605.403,65
APLICAÇÕES (+)	492.726,09
RESGATES (-)	812.470,10
RENDIMENTO BRUTO (+)	4.786,99
IMPOSTO DE RENDA (-)	0,00
IOF (-)	0,00
RENDIMENTO LÍQUIDO	4.786,99
SALDO ATUAL =	290.446,63

Valor da Cota

30/11/2023	2,696833715
29/12/2023	2,718964791

Rentabilidade

No mês	0,8206
--------	--------

No ano 11,9305
Últimos 12 meses 11,9305

Transação efetuada com sucesso por: JE744615 SANTIAGO ABDON LOPES DE ALMEIDA.

Serviço de Atendimento ao Consumidor - SAC 0800 729 0722

Ouvidoria BB 0800 729 5678
Para deficientes auditivos 0800 729 0088



Cliente

Agência 1735-3
Conta 21683-6 I P A S M CACHOEIRA PIRIA
Mês/ano referência DEZEMBRO/2023

PREVID RF IMA-B 5 - CNPJ: 3.543.447/0001-03

Data	Histórico	Valor	Valor IRPrej. Comp.	Valor IOF	Quantidade cotas	Valor cota	Saldo cotas
30/11/2023	SALDO ANTERIOR	2.561.019,37			98.455,039758		
29/12/2023	SALDO ATUAL	2.598.013,95			98.455,039758		98.455,039758

Resumo do mês

SALDO ANTERIOR	2.561.019,37
APLICAÇÕES (+)	0,00
RESGATES (-)	0,00
RENDIMENTO BRUTO (+)	36.994,58
IMPOSTO DE RENDA (-)	0,00
IOF (-)	0,00
RENDIMENTO LÍQUIDO	36.994,58
SALDO ATUAL =	2.598.013,95

Valor da Cota

30/11/2023	26,012069875
29/12/2023	26,387820841

Rentabilidade

No mês	1,4445
No ano	11,9328
Últimos 12 meses	11,9328

BB Previd RF IMA-B - CNPJ: 7.861.554/0001-22

Data	Histórico	Valor	Valor IRPrej. Comp.	Valor IOF	Quantidade cotas	Valor cota	Saldo cotas
30/11/2023	SALDO ANTERIOR	1.956.204,99			286.378,247732		
21/12/2023	APLICAÇÃO	103.388,01			14.808,269617	6,981775229	301.186,517349
29/12/2023	SALDO ATUAL	2.113.832,28			301.186,517349		301.186,517349

Resumo do mês

SALDO ANTERIOR	1.956.204,99
APLICAÇÕES (+)	103.388,01
RESGATES (-)	0,00
RENDIMENTO BRUTO (+)	54.239,28
IMPOSTO DE RENDA (-)	0,00
IOF (-)	0,00
RENDIMENTO LÍQUIDO	54.239,28
SALDO ATUAL =	2.113.832,28

Valor da Cota

30/11/2023	6,830843492
29/12/2023	7,018349629

Rentabilidade

No mês	2,7449
No ano	15,7694
Últimos 12 meses	15,7694

BB Previd RF IRF-M1 - CNPJ: 11.328.882/0001-35

Data	Histórico	Valor	Valor IRPrej. Comp.	Valor IOF	Quantidade cotas	Valor cota	Saldo cotas
30/11/2023	SALDO ANTERIOR	4.708.802,02			1.346.576,389551		
21/12/2023	APLICAÇÃO	301.160,11			85.556,015722	3,520034301	1.432.132,405273
29/12/2023	SALDO ATUAL	5.052.337,28			1.432.132,405273		1.432.132,405273

Resumo do mês

SALDO ANTERIOR	4.708.802,02
APLICAÇÕES (+)	301.160,11
RESGATES (-)	0,00
RENDIMENTO BRUTO (+)	42.375,15
IMPOSTO DE RENDA (-)	0,00

IOF (-)	0,00
RENDIMENTO LÍQUIDO	42.375,15
SALDO ATUAL =	5.052.337,28

Valor da Cota

30/11/2023	3,496869586
29/12/2023	3,527842298

Rentabilidade

No mês	0,8857
No ano	12,8832
Últimos 12 meses	12,8832

BB PREVID RF IDKA 2 - CNPJ: 13.322.205/0001-35

Data	Histórico	Valor	Valor IRPrej. Comp.	Valor IOF	Quantidade cotas	Valor cota	Saldo cotas
30/11/2023	SALDO ANTERIOR	2.488.307,92			682.872,579938		
29/12/2023	SALDO ATUAL	2.523.507,11			682.872,579938		682.872,579938

Resumo do mês

SALDO ANTERIOR	2.488.307,92
APLICAÇÕES (+)	0,00
RESGATES (-)	0,00
RENDIMENTO BRUTO (+)	35.199,19
IMPOSTO DE RENDA (-)	0,00
IOF (-)	0,00
RENDIMENTO LÍQUIDO	35.199,19
SALDO ATUAL =	2.523.507,11

Valor da Cota

30/11/2023	3,643883202
29/12/2023	3,695428962

Rentabilidade

No mês	1,4145
No ano	11,7244
Últimos 12 meses	11,7244

BB Previd RF Perfil - CNPJ: 13.077.418/0001-49

Data	Histórico	Valor	Valor IRPrej. Comp.	Valor IOF	Quantidade cotas	Valor cota	Saldo cotas
30/11/2023	SALDO ANTERIOR	2.595.732,76			855.039,647900		
29/12/2023	SALDO ATUAL	2.619.150,92			855.039,647900		855.039,647900

Resumo do mês

SALDO ANTERIOR	2.595.732,76
APLICAÇÕES (+)	0,00
RESGATES (-)	0,00
RENDIMENTO BRUTO (+)	23.418,16
IMPOSTO DE RENDA (-)	0,00
IOF (-)	0,00
RENDIMENTO LÍQUIDO	23.418,16
SALDO ATUAL =	2.619.150,92

Valor da Cota

30/11/2023	3,035803967
29/12/2023	3,063192363

Rentabilidade

No mês	0,9021
No ano	12,9779
Últimos 12 meses	12,9779

BB Prev RF Ret Total - CNPJ: 35.292.588/0001-89

Data	Histórico	Valor	Valor IRPrej. Comp.	Valor IOF	Quantidade cotas	Valor cota	Saldo cotas
30/11/2023	SALDO ANTERIOR	2.353.216,02			1.762.811,834907		
27/12/2023	APLICAÇÃO	105.189,15			78.124,249638	1,346434052	1.840.936,084545
29/12/2023	SALDO ATUAL	2.480.809,18			1.840.936,084545		1.840.936,084545

Resumo do mês

SALDO ANTERIOR	2.353.216,02
APLICAÇÕES (+)	105.189,15
RESGATES (-)	0,00

RENDIMENTO BRUTO (+)	22.404,01
IMPOSTO DE RENDA (-)	0,00
IOF (-)	0,00
RENDIMENTO LÍQUIDO	22.404,01
SALDO ATUAL =	2.480.809,18

Valor da Cota

30/11/2023	1,334921839
29/12/2023	1,347580288

Rentabilidade

No mês	0,9482
No ano	14,9858
Últimos 12 meses	14,9858

Transação efetuada com sucesso por: JE744615 SANTIAGO ABDON LOPES DE ALMEIDA.

Serviço de Atendimento ao Consumidor - SAC 0800 729 0722

Ouvidoria BB 0800 729 5678
Para deficientes auditivos 0800 729 0088



**INSTITUTO DE PREVIDÊNCIA E ASSISTÊNCIA DOS SERVIDORES
DO MUNICÍPIO DE CACHOEIRA DO PIRIÁ**

Dezembro 2023



Cliente: INSTITUTO DE PREVIDÊNCIA E ASSISTÊNCIA DOS SERVIDORES DO MUNICÍPIO DE CACHOEIRA DO PIRIÁ
CNPJ: 02.148.931/0001-67

Visão geral da carteira

CNPJ	Nome	P. Resgate	Participação	N. Cotistas	Perc. PL	Legislação	Saldo	Risco	Tipo	Taxa Adm.
13.077.415/0001-05	BB PREV FLUXO RF SIMPLES FI EM C	0	1,64%	1,013	0.01	Fundos de Renda Fixa (CVM) - Art. 7º, III, "a"	R\$ 290.446,63	B	Fundo de Investimento	1,00%
25.078.994/0001-90	BB PREV RF ALOCAÇÃO ATIVA FI EM C	4	0,00%	0	0.00	Fundos Renda Fixa 100% TP/ETF - Art. 7º, I, "b"	R\$ 0,00	A	Fundo de Investimento	0,50%
35.292.588/0001-89	BB PREV RF ALOCAÇÃO ATIVA RETOF	3	14,03%	709	0.04	Fundos Renda Fixa 100% TP/ETF - Art. 7º, I, "b"	R\$ 2.480.809,18	B	Fundo de Investimento	0,20%
13.322.205/0001-35	BB PREV RF IDKA 2 TIT. PUB FI	1	14,27%	884	0.04	Fundos Renda Fixa 100% TP/ETF - Art. 7º, I, "b"	R\$ 2.523.507,11	M	Fundo de Investimento	0,20%
03.543.447/0001-03	BB PREV RF IMA-B 5 LONGO PRAZO F	1	14,70%	794	0.05	Fundos Renda Fixa 100% TP/ETF - Art. 7º, I, "b"	R\$ 2.598.013,95	A	Fundo de Investimento	0,20%
07.861.554/0001-22	BB PREV RF IMA-B FI	1	11,96%	246	0.23	Fundos de Renda Fixa (CVM) - Art. 7º, III, "a"	R\$ 2.113.832,28	M	Fundo de Investimento	0,30%
07.111.384/0001-69	BB PREV RF IRF-M TIT. PUB FI	0	0,00%	646	0.00	Fundos Renda Fixa 100% TP/ETF - Art. 7º, I, "b"	R\$ 0,00	M	Fundo de Investimento	0,20%
11.328.882/0001-35	BB PREV RF IRF-M1 TIT. PUB FIC FI	0	28,58%	1,152	0.06	Fundos Renda Fixa 100% TP/ETF - Art. 7º, I, "b"	R\$ 5.052.337,28	B	Fundo de Investimento	0,20%
13.077.418/0001-49	BB PREV RF REFERENCIADO DI LONC	0	14,82%	1,139	0.02	Fundos de Renda Fixa (CVM) - Art. 7º, III, "a"	R\$ 2.619.150,92	B	Fundo de Investimento	0,20%

R\$ 17.678.097,35



Cliente: INSTITUTO DE PREVIDÊNCIA E ASSISTÊNCIA DOS SERVIDORES DO MUNICÍPIO DE CACHOEIRA DO PIRIÁ
CNPJ: 02.148.931/0001-67

Retorno do mês

Nome Fundo	Saldo Inicial	Aplicações	Resgates	Saldo Final	Rentabilidade	Efetivo	Bench.
BB PREV FLUXO RF SIMPLES FI EI	R\$ 605.403,65	R\$ 492.726,09	R\$ 812.470,10	R\$ 290.446,63	R\$ 4.786,99	0,4359%	CDI
BB PREV RF ALOCAÇÃO ATIVA FI E	R\$ 0	R\$ 0	R\$ 0	R\$ 0	R\$ -	0,0000%	IMA-GERAL
BB PREV RF ALOCAÇÃO ATIVA RE	R\$ 2.353.216,02	R\$ 105.189,15	R\$ 0	R\$ 2.480.809,18	R\$ 22.404,01	0,9113%	IPCA
BB PREV RF IDKA 2 TIT. PUB FI	R\$ 2.488.307,92	R\$ 0	R\$ 0	R\$ 2.523.507,11	R\$ 35.199,19	1,4145%	IDKA 2
BB PREV RF IMA-B 5 LONGO PRAZ	R\$ 2.561.019,37	R\$ 0	R\$ 0	R\$ 2.598.013,95	R\$ 36.994,58	1,4445%	IMA-B 5
BB PREV RF IMA-B FI	R\$ 1.956.204,99	R\$ 103.388,01	R\$ 0	R\$ 2.113.832,28	R\$ 54.239,28	2,6334%	IMA-B
BB PREV RF IRF-M TIT. PUB FI	R\$ 0	R\$ 0	R\$ 0	R\$ 0	R\$ -	0,0000%	IRF-M
BB PREV RF IRF-M1 TIT. PUB FIC F	R\$ 4.708.802,02	R\$ 301.160,11	R\$ 0	R\$ 5.052.337,28	R\$ 42.375,15	0,8458%	IRF-M 1
BB PREV RF REFERENCIADO DI LI	R\$ 2.595.732,76	R\$ 0	R\$ 0	R\$ 2.619.150,92	R\$ 23.418,16	0,9021%	CDI
Total	17,268,686.73	1,002,463.36	812,470.10	17,678,097.35	219,417.36	1,2009%	



Cliente: INSTITUTO DE PREVIDÊNCIA E ASSISTÊNCIA DOS SERVIDORES DO MUNICÍPIO DE CACHOEIRA DO PIRIÁ
 CNPJ: 02.148.931/0001-67

Enquadramentos

Res. 4.963/2021 - Fundos Renda Fixa 100% TP/ETF - Art. 7º, I, "b"

% Carteira: : **71,58%**

Saldo do grupo: **R\$ 12.654.667,52**

Fundo	Saldo	N. Cotas	% PL	P. Liq.	% Carteira	Limites	Situação
BB PREV RF ALOCAÇÃO ATIVA RETORNO TOTAL FI EM COTAS DE FI	R\$ 2.480.809,18	1,840,936.08	0,03939%	6,297,472,287.75	14,03%	Lim. Res.: 100,00% Lim. Pol.: 100,00% Lim. CNPJ: 20% Lim. PL: 0,04%	Enquadrado
BB PREV RF IDKA 2 TIT. PUB FI	R\$ 2.523.507,11	682,872.58	0,04352%	5,798,399,930.42	14,27%	Lim. Res.: 100,00% Lim. Pol.: 100,00% Lim. CNPJ: 20% Lim. PL: 0,04%	Enquadrado
BB PREV RF IMA-B 5 LONGO PRAZO FI EM COTAS DE FI	R\$ 2.598.013,95	98,455.04	0,04967%	5,230,672,087.91	14,70%	Lim. Res.: 100,00% Lim. Pol.: 100,00% Lim. CNPJ: 20% Lim. PL: 0,05%	Enquadrado
BB PREV RF IRF-M TIT. PUB FI	R\$ 0,00	0.00	0,00000%	4,067,997,534.34	0,00%	Lim. Res.: 100,00% Lim. Pol.: 100,00% Lim. CNPJ: 20% Lim. PL: 0,00%	Enquadrado
BB PREV RF IRF-M1 TIT. PUB FIC FI	R\$ 5.052.337,28	1,432,132.41	0,06434%	7,852,193,725.16	28,58%	Lim. Res.: 100,00% Lim. Pol.: 100,00% Lim. CNPJ: 20% Lim. PL: 0,06%	Enquadrado

Res. 4.963/2021 - Fundos de Renda Fixa (CVM) - Art. 7º, III, "a"

% Carteira: : **28,42%**

Saldo do grupo: **R\$ 5.023.429,83**

Fundo	Saldo	N. Cotas	% PL	P. Liq.	% Carteira	Limites	Situação
BB PREV FLUXO RF SIMPLES FI EM COTAS DE FI	R\$ 290.446,63	106,822.51	0,00717%	4,049,178,389.19	1,64%	Lim. Res.: 60,00% Lim. Pol.: 60,00% Lim. CNPJ: 20% Lim. PL: 0,01%	Enquadrado
BB PREV RF IMA-B FI	R\$ 2.113.832,28	301,186.52	0,22577%	936,281,150.45	11,96%	Lim. Res.: 60,00% Lim. Pol.: 60,00% Lim. CNPJ: 20% Lim. PL: 0,23%	Enquadrado
BB PREV RF REFERENCIADO DI LONGO PRAZO PERFIL FI EM COTAS DE FI	R\$ 2.619.150,92	855,039.65	0,01590%	16,475,113,370.57	14,82%	Lim. Res.: 60,00% Lim. Pol.: 60,00% Lim. CNPJ: 20% Lim. PL: 0,02%	Enquadrado



Cliente: INSTITUTO DE PREVIDÊNCIA E ASSISTÊNCIA DOS SERVIDORES DO MUNICÍPIO DE CACHOEIRA DO PIRIÁ
 CNPJ: 02.148.931/0001-67

Enquadramento por Benchmark

CDI

% Carteira: **16,46%**

Saldo do grupo: **R\$ 2.909.597,55**

Nome fundo	Saldo	Saldo cotas	%PL	% Carteira	Limites	Situação
BB PREV FLUXO RF SIMPLES FI EM COTAS DE FI	R\$ 290.446,63	106,822.51	0.01	1.64	Lim. Res.: 60,00% Lim. Pol.: 60,00% Lim. CNPJ: 20% Lim. PL: 15,00%	Enquadrado
BB PREV RF REFERENCIADO DI LONGO PRAZO PERFIL FI EM COTAS DE FI	R\$ 2.619.150,92	855,039.65	0.02	14.82	Lim. Res.: 60,00% Lim. Pol.: 60,00% Lim. CNPJ: 20% Lim. PL: 15,00%	Enquadrado

IDKA 2

% Carteira: **14,27%**

Saldo do grupo: **R\$ 2.523.507,11**

Nome fundo	Saldo	Saldo cotas	%PL	% Carteira	Limites	Situação
BB PREV RF IDKA 2 TIT. PUB FI	R\$ 2.523.507,11	682,872.58	0.04	14.27	Lim. Res.: 100,00% Lim. Pol.: 100,00% Lim. CNPJ: 20% Lim. PL: 100,00%	Enquadrado

IMA-B

% Carteira: **11,96%**

Saldo do grupo: **R\$ 2.113.832,28**

Nome fundo	Saldo	Saldo cotas	%PL	% Carteira	Limites	Situação
BB PREV RF IMA-B FI	R\$ 2.113.832,28	301,186.52	0.23	11.96	Lim. Res.: 60,00% Lim. Pol.: 60,00% Lim. CNPJ: 20% Lim. PL: 15,00%	Enquadrado

IMA-B 5

% Carteira: **14,70%**

Saldo do grupo: **R\$ 2.598.013,95**

Nome fundo	Saldo	Saldo cotas	%PL	% Carteira	Limites	Situação
BB PREV RF IMA-B 5 LONGO PRAZO FI EM COTAS DE FI	R\$ 2.598.013,95	98,455.04	0.05	14.70	Lim. Res.: 100,00% Lim. Pol.: 100,00% Lim. CNPJ: 20% Lim. PL: 100,00%	Enquadrado



Cliente: INSTITUTO DE PREVIDÊNCIA E ASSISTÊNCIA DOS SERVIDORES DO MUNICÍPIO DE CACHOEIRA DO PIRIÁ
CNPJ: 02.148.931/0001-67

IPCA

% Carteira: **14,03%**

Saldo do grupo: **R\$ 2.480.809,18**

Nome fundo	Saldo	Saldo cotas	%PL	% Carteira	Limites	Situação
BB PREV RF ALOCAÇÃO ATIVA RETORNO TOTAL FI EM COTAS DE FI	R\$ 2.480.809,18	1,840,936.08	0.04	14.03	Lim. Res.: 100.00% Lim. Pol.: 100.00% Lim. CNPJ: 20% Lim. PL: 100,00%	Enquadrado

IRF-M

% Carteira: **0,00%**

Saldo do grupo: **R\$ 0,00**

Nome fundo	Saldo	Saldo cotas	%PL	% Carteira	Limites	Situação
BB PREV RF IRF-M TIT. PUB FI	R\$ 0,00	0.00	0.00	0.00	Lim. Res.: 100.00% Lim. Pol.: 100.00% Lim. CNPJ: 20% Lim. PL: 100,00%	Enquadrado

IRF-M 1

% Carteira: **28,58%**

Saldo do grupo: **R\$ 5.052.337,28**

Nome fundo	Saldo	Saldo cotas	%PL	% Carteira	Limites	Situação
BB PREV RF IRF-M1 TIT. PUB FIC FI	R\$ 5.052.337,28	1,432,132.41	0.06	28.58	Lim. Res.: 100.00% Lim. Pol.: 100.00% Lim. CNPJ: 20% Lim. PL: 100,00%	Enquadrado



Retorno acumulado no ano

Período	Saldo Anterior	Aplicações	Resgates	Saldo Atual	Retorno R\$	Retorno %	Meta	Atingimento
Janeiro	R\$ 13.092.685,74	R\$ 509.890,72	R\$ 466.914,26	R\$ 13.270.151,45	R\$ 134.489,25	0,9887%	0,9315	106,1411%
Fevereiro	R\$ 13.270.151,45	R\$ 390.433,59	R\$ 298.043,93	R\$ 13.510.229,57	R\$ 147.688,46	1,0811%	1,2428	86,9913%
Março	R\$ 13.510.229,57	R\$ 1.540.651,22	R\$ 682.076,04	R\$ 14.571.974,49	R\$ 203.169,74	1,3499%	1,1122	121,3708%
Abril	R\$ 14.571.974,49	R\$ 516.828,94	R\$ 581.229,73	R\$ 14.651.527,57	R\$ 143.953,87	0,9540%	1,0118	94,2918%
Maiο	R\$ 14.651.527,57	R\$ 688.688,15	R\$ 467.601,21	R\$ 15.048.556,81	R\$ 175.942,30	1,1469%	0,6303	181,9665%
Junho	R\$ 15.048.556,81	R\$ 644.203,89	R\$ 433.547,84	R\$ 15.462.316,60	R\$ 203.103,74	1,2943%	0,3191	405,5942%
Julho	R\$ 15.462.316,60	R\$ 512.125,92	R\$ 360.711,69	R\$ 15.762.624,15	R\$ 148.893,32	0,9321%	0,5199	179,2791%
Agosto	R\$ 15.762.624,15	R\$ 624.683,72	R\$ 624.356,14	R\$ 16.150.211,22	R\$ 127.725,53	0,7794%	0,6303	123,6582%
Setembro	R\$ 16.150.211,22	R\$ 899.376,50	R\$ 624.356,14	R\$ 16.501.463,14	R\$ 76.231,56	0,4471%	0,6604	67,7039%
Outubro	R\$ 16.501.463,14	R\$ 212.036,74	R\$ 231.790,42	R\$ 16.541.289,43	R\$ 59.579,97	0,3565%	0,6404	55,6649%
Novembro	R\$ 16.541.289,43	R\$ 688.124,50	R\$ 195.089,51	R\$ 17.268.686,73	R\$ 234.362,31	1,3602%	0,6805	199,8891%
Dezembro	R\$ 17.268.686,73	R\$ 1.002.463,36	R\$ 812.470,10	R\$ 17.678.097,35	R\$ 219.417,36	1,2009%	0,9616	124,8851%
Total		8,229,507.25	5,518,653.05		1,874,557.41	12,5546%	9,7469%	128,8060%

Meta x Atingimento

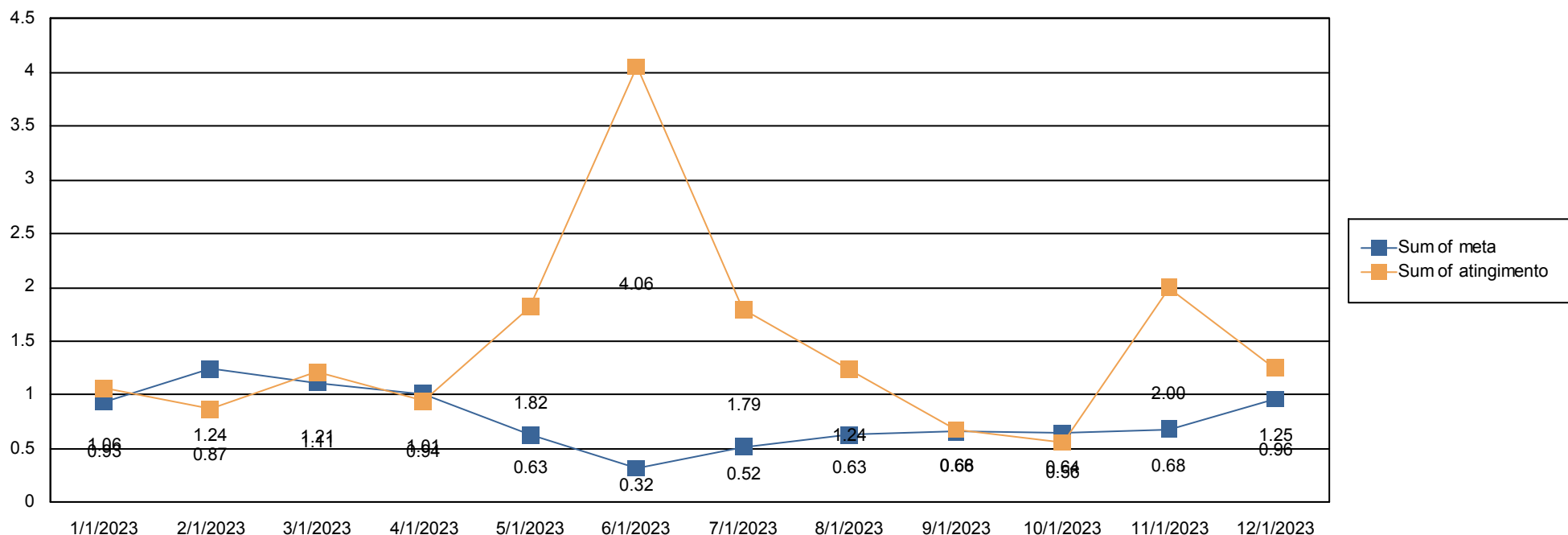



Evolução do patrimônio

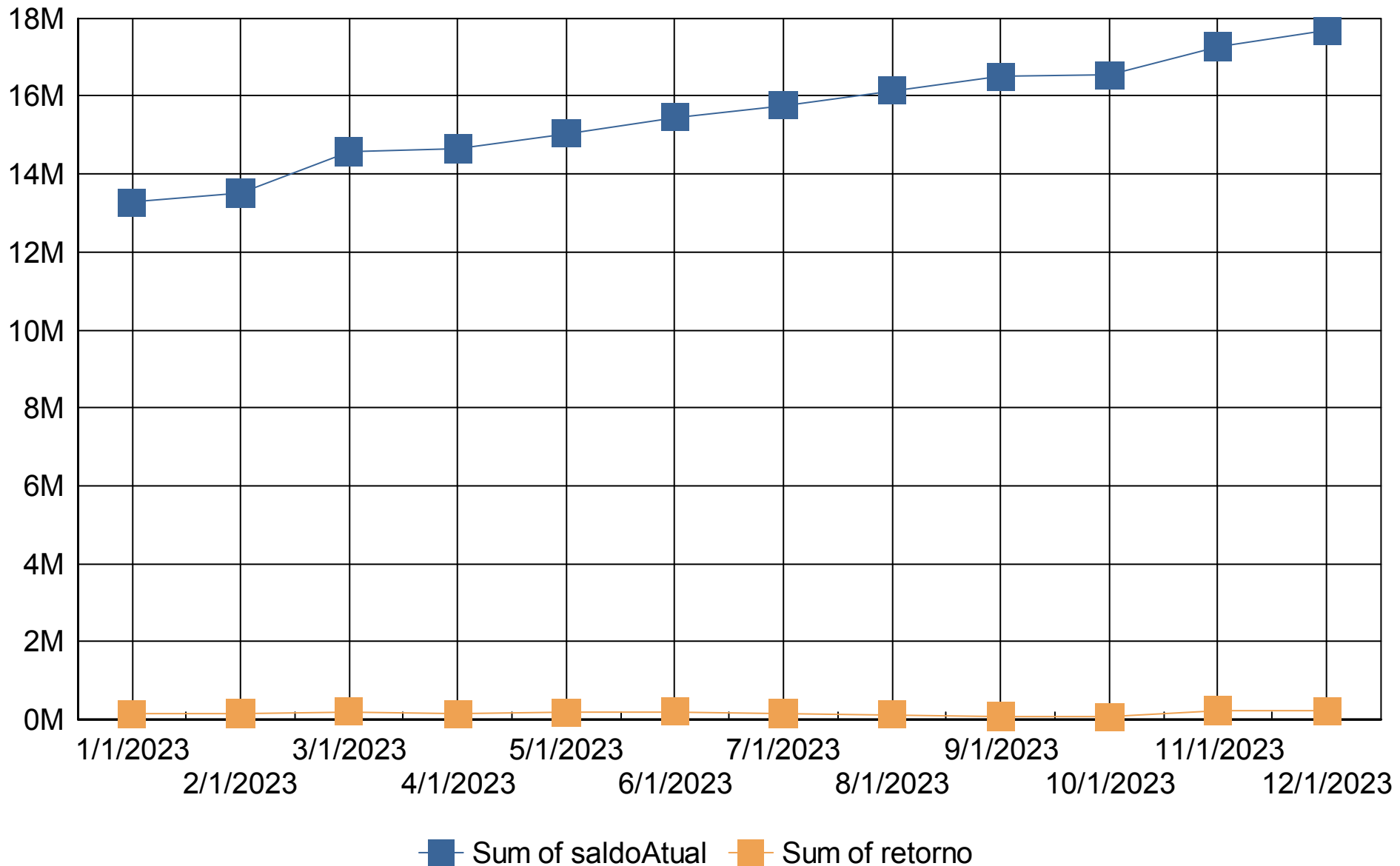



Retorno Mensal

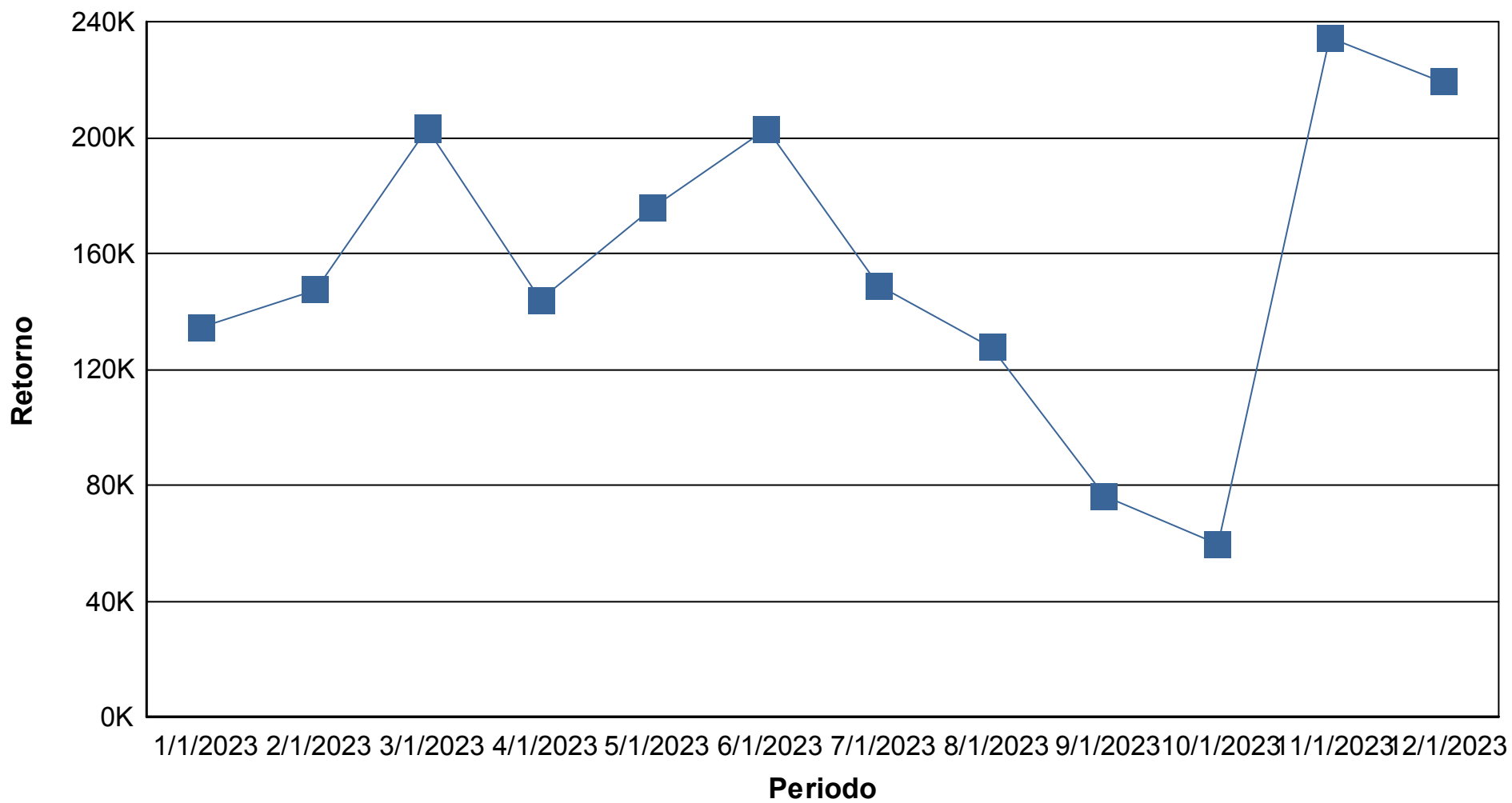



Índices Econômicos - IPCA

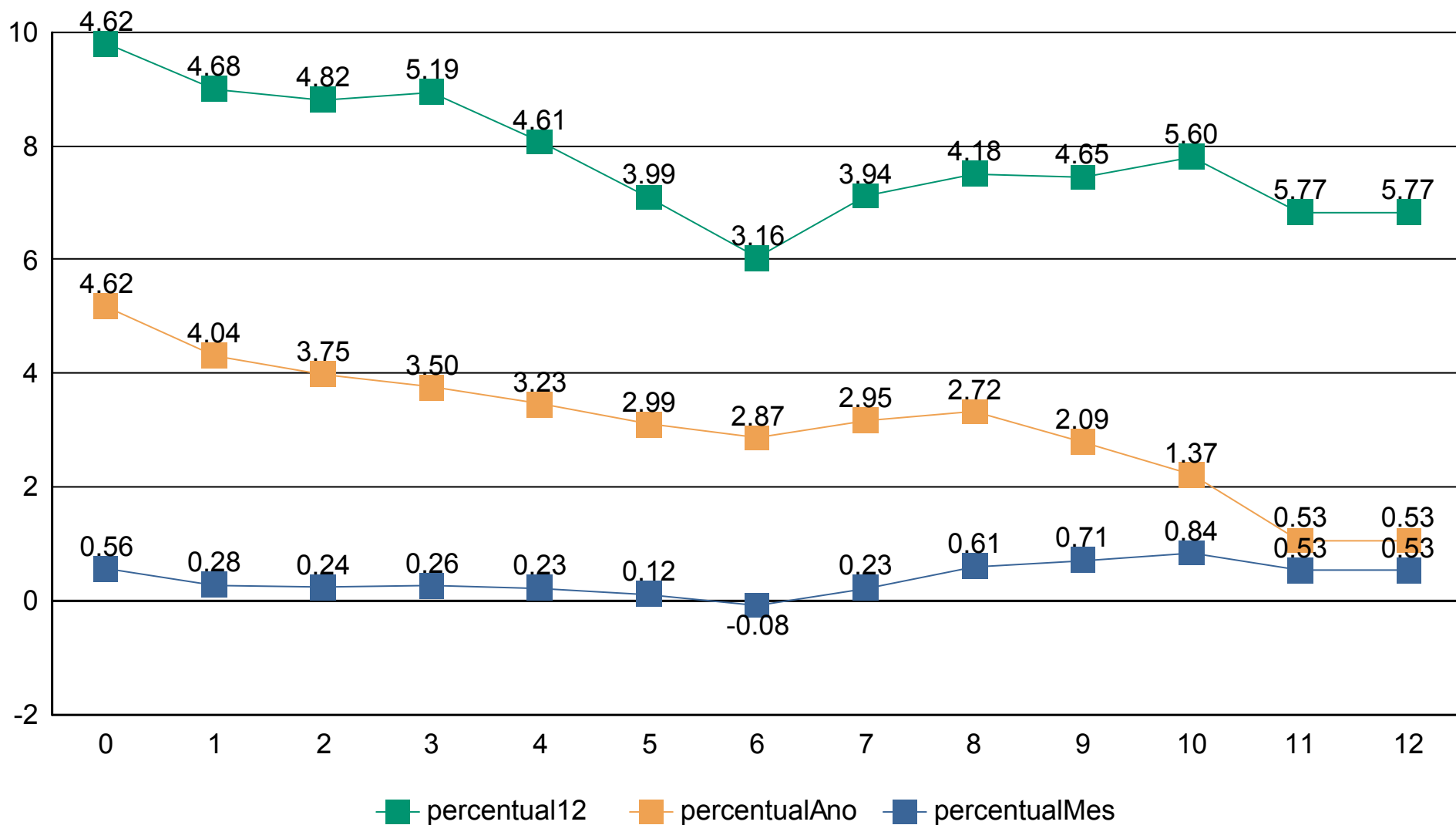



Índices Econômicos - INPC

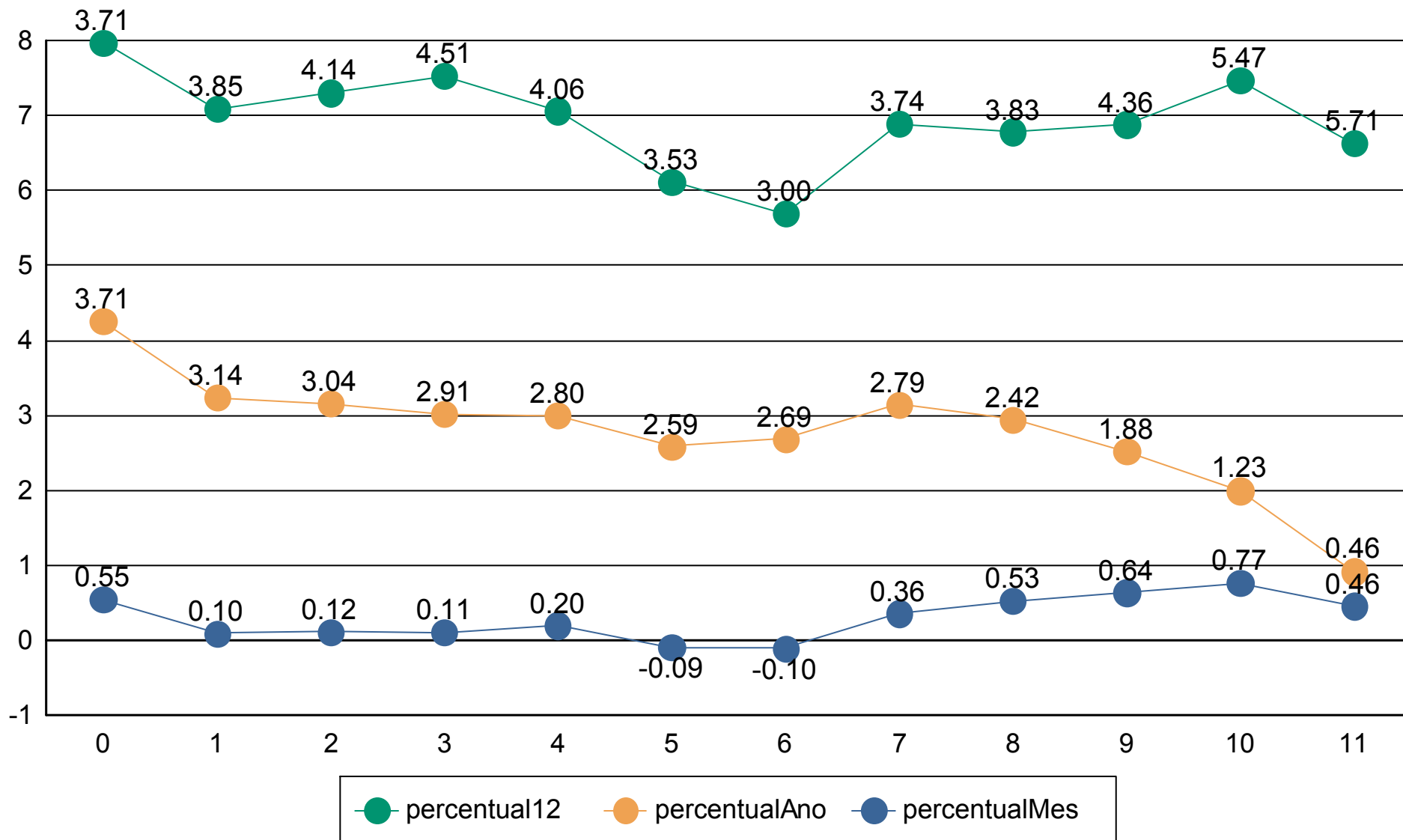



Índices Econômicos - SELIC

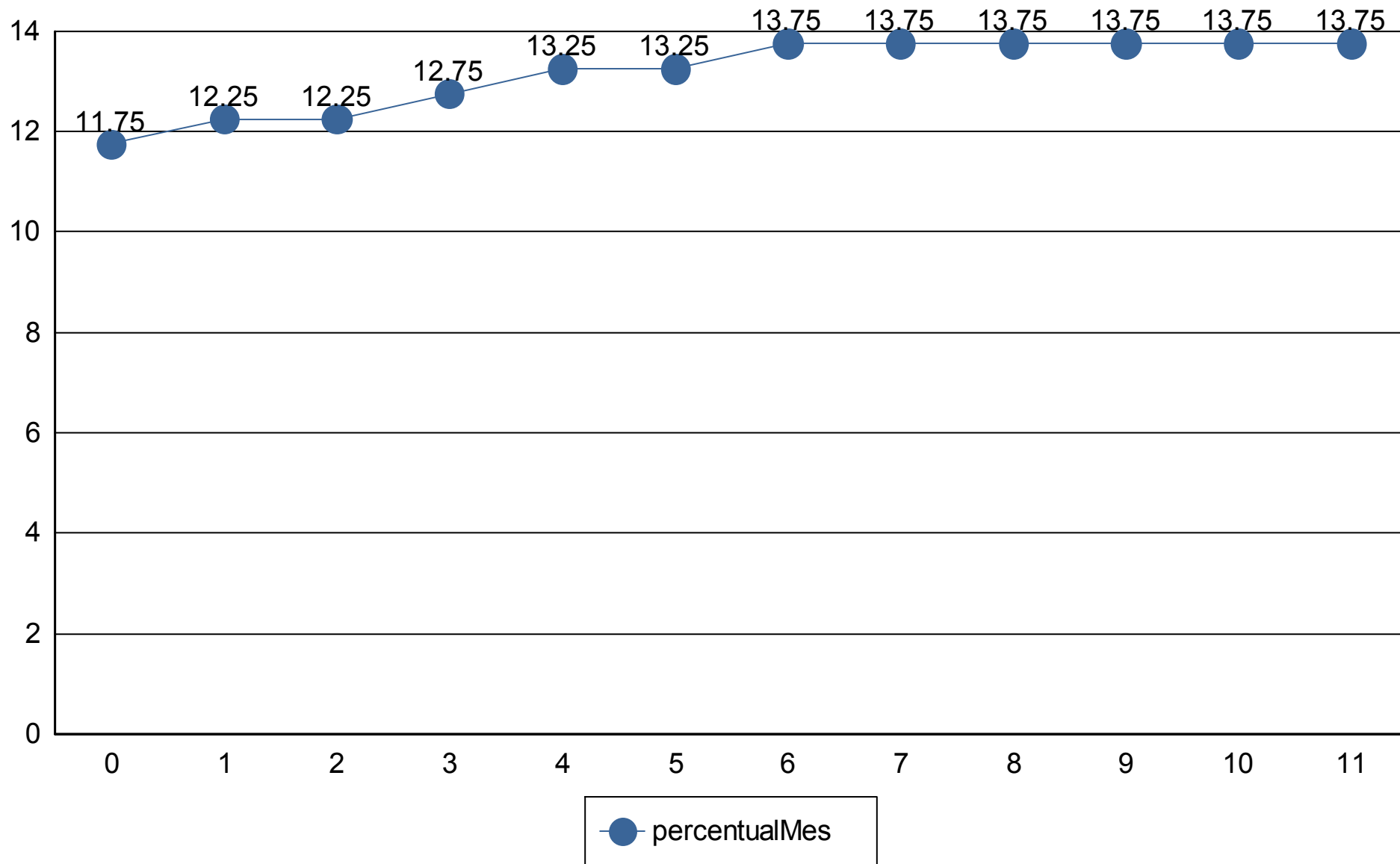



Cliente: INSTITUTO DE PREVIDÊNCIA E ASSISTÊNCIA DOS SERVIDORES DO MUNICÍPIO DE CACHOEIRA DO PIRIÁ
 CNPJ: 02.148.931/0001-67

Medidas de risco

GESTÃO DE RISCO - MERCADO: O valor dos ativos que compõem a carteira do fundo pode aumentar ou diminuir de acordo com flutuações de preços e cotações de mercado, mudanças no cenário político e econômico, alterações nas taxas de juros e, ainda, com os resultados das empresas emittentes de valores mobiliários (ações, debêntures, notas promissórias, entre outros).

Índice Sharpe: O índice de Sharpe é uma medida que permite a classificação do fundo em termos de desempenho global, sendo considerados melhores os fundos com maior índice. Vale lembrar ainda que o índice varia se o resultado for calculado com base em rentabilidades semanais, mensais ou anuais.

VaR - Value at Risk: Value-at-risk ou Valor sob Risco pode ser definido como perda máxima, num determinado período, sob condições normais de mercado, com determinado grau de confiança.

CNPJ	Nome fundo	Benchmark	Sharpe	VAR	VOL3	VOL6	VOL12
13.077.415/0001-05	BB PREV FLUXO RF SIMPLES FI EM COTAS DE FI	CDI	25,91%	0,00%	7,20%	20,58%	55,23%
07.861.554/0001-22	BB PREV RF IMA-B FI	IMA-B	25,15%	0,02%	23,41%	23,36%	74,05%
11.328.882/0001-35	BB PREV RF IRF-M1 TIT. PUB FIC FI	IRF-M 1	25,79%	0,00%	8,13%	22,02%	59,69%
13.322.205/0001-35	BB PREV RF IDKA 2 TIT. PUB FI	IDKA 2	31,09%	0,00%	13,77%	17,40%	45,28%
13.077.418/0001-49	BB PREV RF REFERENCIADO DI LONGO PRAZO PERFIL FI	CDI	25,70%	0,00%	7,97%	22,66%	60,30%
07.111.384/0001-69	BB PREV RF IRF-M TIT. PUB FI	IRF-M	25,55%	0,01%	17,57%	25,39%	74,13%
35.292.588/0001-89	BB PREV RF ALOCAÇÃO ATIVA RETORNO TOTAL FI EM CO	IPCA	24,33%	0,00%	9,11%	22,48%	72,97%
03.543.447/0001-03	BB PREV RF IMA-B 5 LONGO PRAZO FI EM COTAS DE FI	IMA-B 5	30,57%	0,00%	13,92%	16,88%	46,82%
			214,09%	0,03%	101,07%	170,78%	488,47%

Provisão de risco - Mercado

CNPJ	Nome do fundo	Benchmark	Saldo	VAR12	VOL12	VAR% BASE 1
13.077.415/0001-05	BB PREVIDENCIÁRIO FLUXO RENDA FIXA SIMPLES FUNDO C	CDI	R\$ 290.446,63	0,00%	55,23%	R\$ 0,25
35.292.588/0001-89	BB PREVIDENCIÁRIO RENDA FIXA ALOCAÇÃO ATIVA RETORN	IPCA	R\$ 2.480.809,18	0,00%	72,97%	R\$ 44,19
13.322.205/0001-35	BB PREVIDENCIÁRIO RENDA FIXA IDKA 2 TÍTULOS PÚBLICO	IDKA 2	R\$ 2.523.507,11	0,00%	45,28%	R\$ 89,28
07.861.554/0001-22	BB PREVIDENCIÁRIO RENDA FIXA IMA-B FUNDO DE INVESTI	IMA-B	R\$ 2.113.832,28	0,02%	74,05%	R\$ 407,75
07.111.384/0001-69	BB PREVIDENCIÁRIO RENDA FIXA IRF-M TÍTULOS PÚBLICOS	IRF-M	R\$ 0,00	0,01%	74,13%	R\$ 0,00
11.328.882/0001-35	BB PREVIDENCIÁRIO RENDA FIXA IRF-M1 TÍTULOS PÚBLICO	IRF-M 1	R\$ 5.052.337,28	0,00%	59,69%	R\$ 6,58
13.077.418/0001-49	BB PREVIDENCIÁRIO RENDA FIXA REFERENCIADO DI LONGO	CDI	R\$ 2.619.150,92	0,00%	60,30%	R\$ 3,22

Saldo Total:	R\$ 15.080.083,40
Provisão para perda e Investimentos	R\$ 551,28
% Provisão de perda	0,00%
% Aceitavel perda	2%
Limite de utilização	0,18%



Cliente: INSTITUTO DE PREVIDÊNCIA E ASSISTÊNCIA DOS SERVIDORES DO MUNICÍPIO DE CACHOEIRA DO PIRIÁ
CNPJ: 02.148.931/0001-67

Nome do Fundo	Saldo	% Part.	N. Cotistas	% PL	PL do Fundo	Legislação	Grau risco	Prazo Resgate
BB PREVIDENCIÁRIO FLUXO RENDA FIXA SIMPLE	R\$ 290.446,63	1,64%	1,013	0,01%	R\$ 4.049.178.389,19	da Fixa (CVM)	Baixo	D+ 0
BB PREVIDENCIÁRIO RENDA FIXA ALOCAÇÃO AT	R\$ 0,00	0,00%	0	0,00%	R\$ 0,00	ixa 100% TP/E	Alto	D+ 4
BB PREVIDENCIÁRIO RENDA FIXA ALOCAÇÃO AT	R\$ 2.480.809,18	14,03%	709	0,04%	R\$ 6.297.472.287,75	ixa 100% TP/E	Baixo	D+ 3
BB PREVIDENCIÁRIO RENDA FIXA IDKA 2 TÍTULO	R\$ 2.523.507,11	14,27%	884	0,04%	R\$ 5.798.399.930,42	ixa 100% TP/E	Médio	D+ 1
BB PREVIDENCIÁRIO RENDA FIXA IMA-B 5 LONGO	R\$ 2.598.013,95	14,70%	794	0,05%	R\$ 5.230.672.087,91	ixa 100% TP/E	Alto	D+ 1
BB PREVIDENCIÁRIO RENDA FIXA IMA-B FUNDO I	R\$ 2.113.832,28	11,96%	246	0,23%	R\$ 936.281.150,45	da Fixa (CVM)	Médio	D+ 1
BB PREVIDENCIÁRIO RENDA FIXA IRF-M TÍTULOS	R\$ 0,00	0,00%	646	0,00%	R\$ 4.067.997.534,34	ixa 100% TP/E	Médio	D+ 0
BB PREVIDENCIÁRIO RENDA FIXA IRF-M1 TÍTULOS	R\$ 5.052.337,28	28,58%	1,152	0,06%	R\$ 7.852.193.725,16	ixa 100% TP/E	Baixo	D+ 0
BB PREVIDENCIÁRIO RENDA FIXA REFERENCIAD	R\$ 2.619.150,92	14,82%	1,139	0,02%	R\$ 16.475.113.370,57	da Fixa (CVM)	Baixo	D+ 0

Prazo Resgate	Saldo	N. Fundo	% Carteira
0	R\$ 7.961.934,83	4	45,04%
1	R\$ 7.235.353,34	3	40,93%
3	R\$ 2.480.809,18	1	14,03%
4	R\$ 0,00	1	0,00%

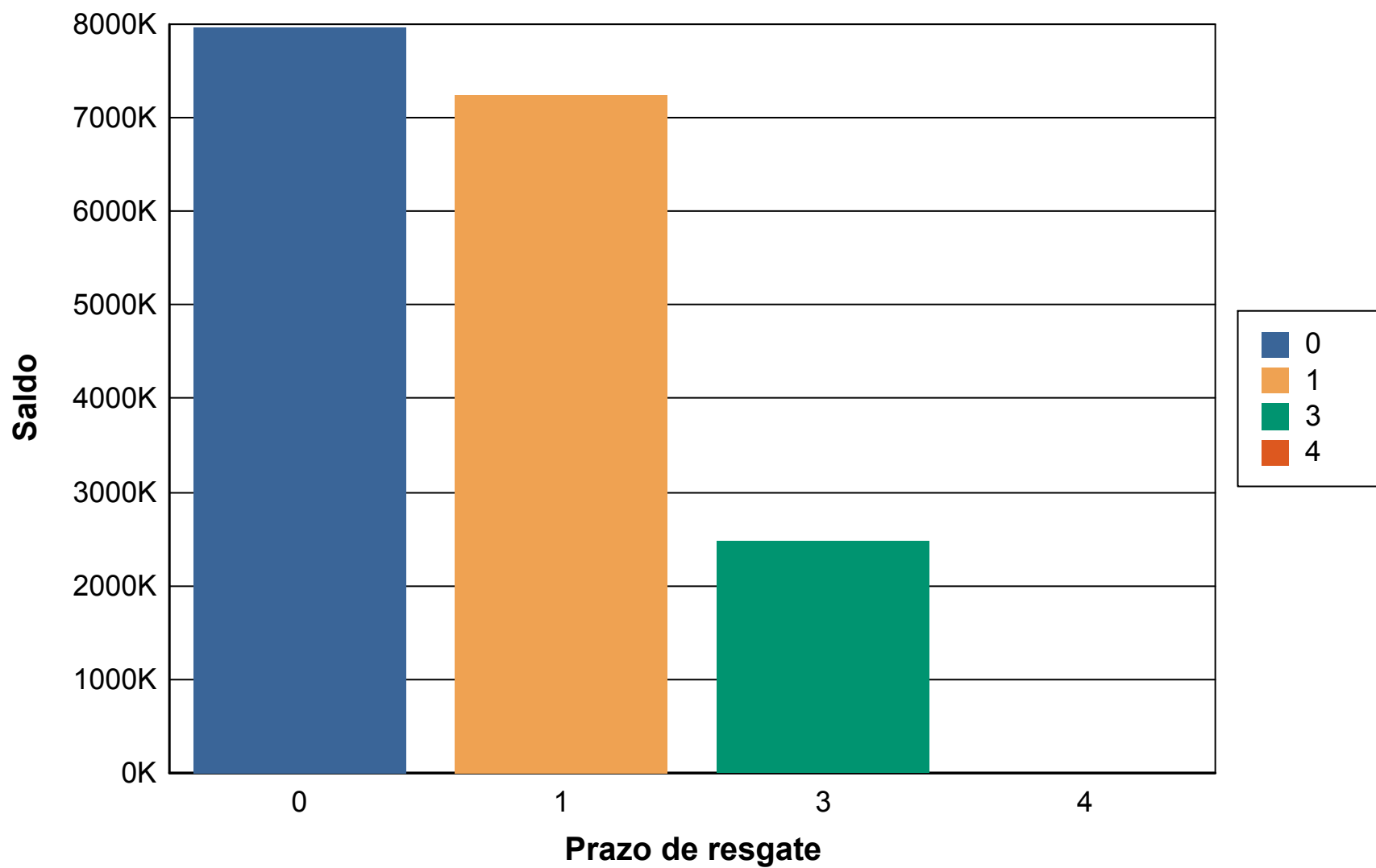



Cliente: INSTITUTO DE PREVIDÊNCIA E ASSISTÊNCIA DOS SERVIDORES DO MUNICÍPIO DE CACHOEIRA DO PIRIÁ
CNPJ: 02.148.931/0001-67

Risco Crédito

Legislação	Limite	Limite Política	Saldo	% Carteira
Res. 4.963/2021 - Fundos Renda Fixa 100% TP/ETF - Art. 7º, I, "b"	100,00%	100,00%	R\$ 12.654.667,52	71,58
Res. 4.963/2021 - Fundos de Renda Fixa (CVM) - Art. 7º, III, "a"	60,00%	60,00%	R\$ 5.023.429,83	28,42

	Saldo	% Carteira
100% títulos públicos	0.00	0.00
50% Títulos públicos e 50% Títulos privados	0.00	0.00
100% títulos privados	17,678,097.35	100.00

Distribuição dos saldos

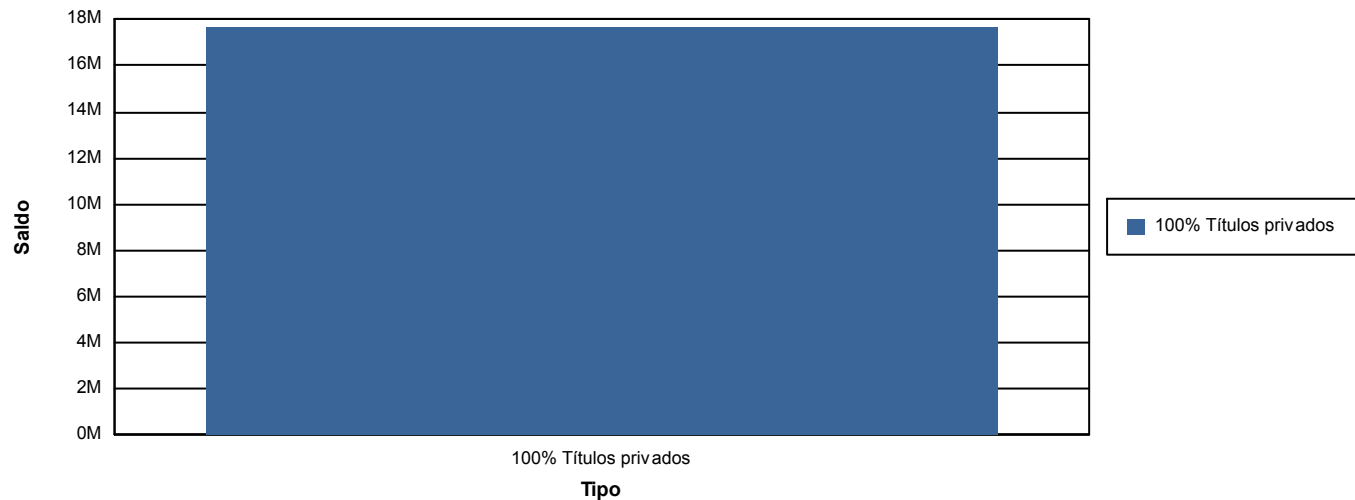



Rentabilidade Média

RENDA FIXA

Fundo	Saldo Atual	Retorno %	Meta	Atingimento
BB PREV RF ALOCAÇÃO ATIVA FI EM COTAS DE FI	R\$ 0,00	0,0000%	0,9616%	0,0000%
BB PREV FLUXO RF SIMPLES FI EM COTAS DE FI	R\$ 290.446,63	0,4359%	0,9616%	45,3330%
BB PREV RF ALOCAÇÃO ATIVA RETORNO TOTAL FI EM COTAS DE FI	R\$ 2.480.809,18	0,9113%	0,9616%	94,7715%
BB PREV RF IDKA 2 TIT. PUB FI	R\$ 2.523.507,11	1,4146%	0,9616%	147,1073%
BB PREV RF IMA-B 5 LONGO PRAZO FI EM COTAS DE FI	R\$ 2.598.013,95	1,4445%	0,9616%	150,2210%
BB PREV RF IMA-B FI	R\$ 2.113.832,28	2,6335%	0,9616%	273,8660%
BB PREV RF IRF-M TIT. PUB FI	R\$ 0,00	0,0000%	0,9616%	0,0000%
BB PREV RF IRF-M1 TIT. PUB FIC FI	R\$ 5.052.337,28	0,8458%	0,9616%	87,9594%
BB PREV RF REFERENCIADO DI LONGO PRAZO PERFIL FI EM COTAS DE FI	R\$ 2.619.150,92	0,9022%	0,9616%	93,8206%

Total	Saldo Atual	Retorno %	Meta	Atingimento
	R\$ 17.678.097,35	1,2009%	0,9616%	124,8851%

Total: R\$ R\$ 17.678.097,35

A rentabilidade média da carteira é de 1,2009%, enquanto que a meta atuarial foi de 0,9616%, sendo assim, atingindo 124,8851% da meta Atuarial

Carteira Atual

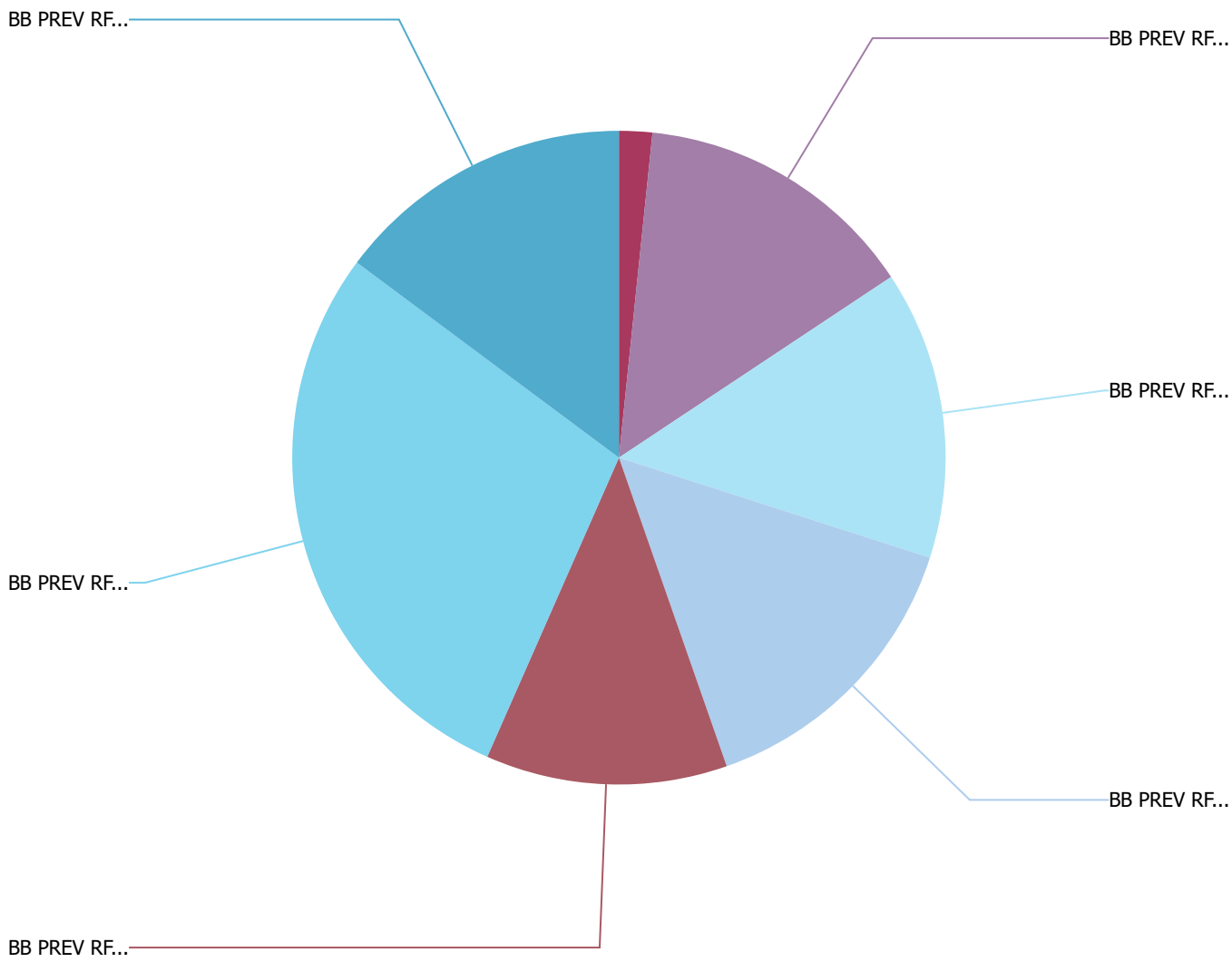

Comparativo com a Meta Atuarial

Mês	Efetivo %	Meta %	Atingimento %
JANEIRO	0,9887%	0,9315%	106,1411%
FEVEREIRO	1,0811%	1,2428%	86,9913%
MARÇO	1,3499%	1,1122%	121,3708%
ABRIL	0,9540%	1,0118%	94,2918%
MAIO	1,1469%	0,6303%	181,9665%
JUNHO	1,2943%	0,3191%	405,5942%
JULHO	0,9321%	0,5199%	179,2791%
AGOSTO	0,7794%	0,6303%	123,6582%
SETEMBRO	0,4471%	0,6604%	67,7039%
OUTUBRO	0,3565%	0,6404%	55,6649%
NOVEMBRO	1,3602%	0,6805%	199,8891%
DEZEMBRO	1,2009%	0,9616%	124,8851%

	Efetivo %	Meta %	Atingimento %
Total	12,5546%	9,7469%	128,8060%

No acumulado do ano a rentabilidade da carteira é de 12,5546% enquanto que a meta acumulada no período é de 9,7469%, sendo assim o RPPS atingiu 128,8060% da meta atuarial

Gerenciamento de Risco

VaR - VALUE AT RISK

Value-at-Risk ou Valor sob Risco pode se definido como perda máxima num determinado Período sob condições normais de mercado com determinado grau de confiança

Nome	Saldo	VAR 12M
BB PREVIDENCIÁRIO FLUXO RENDA FIXA SIMPLES FUNDO DE INVESTIMENTO EM COTAS DE FUNDOS DE INVESTIMENTO	R\$ 290.446,63	0,000088%
BB PREVIDENCIÁRIO RENDA FIXA ALOCAÇÃO ATIVA RETORNO TOTAL FUNDO DE INVESTIMENTO EM COTAS DE FI	R\$ 2.480.809,18	0,001781%
BB PREVIDENCIÁRIO RENDA FIXA IDKA 2 TÍTULOS PÚBLICOS FUNDO DE INVESTIMENTO	R\$ 2.523.507,11	0,003538%

BB PREVIDENCIÁRIO RENDA FIXA IMA-B 5 LONGO PRAZO FUNDO DE INVESTIMENTO EM COTAS DE FI	R\$ 2.598.013,95	0,003503%
BB PREVIDENCIÁRIO RENDA FIXA IMA-B FUNDO DE INVESTIMENTO	R\$ 2.113.832,28	0,019290%
BB PREVIDENCIÁRIO RENDA FIXA IRF-M1 TÍTULOS PÚBLICOS FIC FI	R\$ 5.052.337,28	0,000130%
BB PREVIDENCIÁRIO RENDA FIXA REFERENCIADO DI LONGO PRAZO PERFIL FUNDO DE INVESTIMENTO EM COTAS DE FI	R\$ 2.619.150,92	0,000123%
BB PREVIDENCIÁRIO RENDA FIXA IRF-M TÍTULOS PÚBLICOS FUNDO DE INVESTIMENTO	R\$ 0,00	0,005648%

	Saldo	VAR 12M
Geral	R\$ 17.678.097,35	0,004263%

O fundo BB PREV FLUXO RF SIMPLES FI EM COTAS DE FI obteve o menor VaR% dentre os fundos da carteira, sendo assim, é o fundo que apresenta menor risco.

INDICE SHARPE

O índice de Sharpe é uma medida que permite a classificação do fundo em termos de desempenho global, sendo considerados melhores os fundos com maior índice. Vale lembrar ainda que o índice varia se o resultado for calculado com base e rentabilidades semanais, mensais ou anuais

Nome	Sharpe
BB PREVIDENCIÁRIO FLUXO RENDA FIXA SIMPLES FUNDO DE INVESTIMENTO EM COTAS DE FUNDOS DE INVESTIMENTO	25,911248%
BB PREVIDENCIÁRIO RENDA FIXA ALOCAÇÃO ATIVA RETORNO TOTAL FUNDO DE INVESTIMENTO EM COTAS DE FI	24,325910%
BB PREVIDENCIÁRIO RENDA FIXA IDKA 2 TÍTULOS PÚBLICOS FUNDO DE INVESTIMENTO	31,090401%
BB PREVIDENCIÁRIO RENDA FIXA IMA-B 5 LONGO PRAZO FUNDO DE INVESTIMENTO EM COTAS DE FI	30,572455%
BB PREVIDENCIÁRIO RENDA FIXA IMA-B FUNDO DE INVESTIMENTO	25,145471%
BB PREVIDENCIÁRIO RENDA FIXA IRF-M1 TÍTULOS PÚBLICOS FIC FI	25,786873%
BB PREVIDENCIÁRIO RENDA FIXA REFERENCIADO DI LONGO PRAZO PERFIL FUNDO DE INVESTIMENTO EM COTAS DE FI	25,704502%
BB PREVIDENCIÁRIO RENDA FIXA IRF-M TÍTULOS PÚBLICOS FUNDO DE INVESTIMENTO	25,554331%

	Sharpe
Geral	26,761399%

O fundo BB PREV RF IDKA 2 TIT. PUB FI teve o melhor Índice Sharpe positivo, portanto foi o fundo que teve melhor desempenho analisando a relação risco/retorno.

COMITÊ DE INVESTIMENTOS IPMCP



LISTA DE PRESENÇA – 6º REUNIÃO ORDINÁRIA

Data: 03/01/2024

Local: Prédio IPMCP

Início: 13h05min

Término: 16h51min

Nº	NOME	ASSINATURA
01	WALDIRNEY SOARES DOS SANTOS	
02	Santiago Stevan Lopes de Almeida	
03	João Pedro Teixeira de Oliveira	
04	Luiz Dispo C. da Fonseca	