

Comitê de Investimentos

ATA DA 3º REUNIÃO ORDINÁRIA

Ata da 3º Reunião Ordinária do Comitê de Investimentos do Instituto de Previdência do Município Cachoeira do Piriá – IPMCP, realizada em 04 de outubro de 2023.

Aos 04 dias do mês de outubro de 2023 às 13h03min, os membros do Comitê de Investimentos do IPMCP – Instituto de Previdência do Município de Cachoeira do Piriá Pará, sito Rua Getúlio Vargas, nº 534, Bairro Centro, reuniram-se o **Sr. Luis Diego Costa da Fonseca, Sr. Santiago Abdon Lopes de Almeida e o Sr. Leandro Teixeira de Oliveira**, todos nomeados pela Portaria Nº 017/2023 para o acompanhamento da Política de Investimentos executada no ano de 2023, objetivando a análise do cenário econômico, segurança, rentabilidade, solvência, liquidez e transparência dos recursos previdenciários e administrativos. O membro Presidente do comitê e Gestor de Recursos Financeiros, Sr. Luis Diego Costa da Fonseca, iniciou cumprimentando a todos presentes e convidou o Sr. Walcirney Soares Rosa (Assessor jurídico do IPMCP) para participar da reunião. Em seguida o Sr. Luis Diego Costa da Fonseca disponibilizou aos demais membros do Comitê, extratos bancários, cópias dos relatórios de investimentos que compõem a carteira de ativos financeiros do IPMCP referente ao mês de setembro de 2023, através dos quais estão demonstrados o desempenho da carteira no período. O Comitê constatou a posição da carteira em 01 de setembro do ano de 2023 com um PL investido no valor de R\$ 16.150.211,22 (Dezesseis milhões, cento e cinquenta mil, duzentos e onze reais e vinte e dois centavos), alocados em 7 fundos de investimentos, conforme relatório do período em anexo que contém as informações extraídas dos extratos bancários, com os indicadores dos resultados obtidos, e investimentos estes todos adequados com as normas específicas do Conselho Monetário Nacional – CMN – (Resolução 4.963/2021). Em seguida o Sr. Luis Diego Costa da Fonseca colocou em discussão a sugestão da consultoria de investimentos de alocação de recurso disponível no valor de R\$ 107.600,54 (Cento e sete mil, seiscentos reais e cinquenta e quatro centavos) para o Fundo BB Previd RF IMA-B CNPJ: 07.861.554/0001-22 no dia 14/09/2023, e R\$ 286.711,25 (Duzentos e oitenta e seis mil, setecentos e onze reais e vinte e cinco centavos), sendo R\$ 186.711,25 (Cento e oitenta e seis mil, setecentos e onze reais e vinte e cinco centavos) alocado para o Fundo BB Previd RF IMA-B 5 CNPJ: 03.543.447/0001-03 no dia

21/09/2023, e R\$ 100.000,00 (Cem mil) também alocado para o Fundo BB Previd RF IMA-B 5 CNPJ: 03.543.447/0001-03 no dia 25/09/2023, seguindo a análise do cenário econômico, análise de risco e respeitando o enquadramento dos fundos e os limites da Política de Investimentos 2023.

Os membros do comitê e gestor de recursos concordaram com a aplicação dos recursos nos respectivos fundos objetivando lucros a curto, médio e longo prazo. No mês de setembro de 2023 a carteira registrou uma rentabilidade no valor de R\$ 76.231,56 (Setenta e seis mil, duzentos e trinta e um reais e cinquenta e seis centavos), atingindo assim uma rentabilidade percentual de lucros alcançados de 0,47%, cujo a meta era de 0,76%. As operações de resgates somaram o valor de R\$ 624.356,14 e as aplicações registradas no período foram R\$ 899.376,50, totalizando o saldo geral no dia (30/09/2023) no valor total de R\$ 16.501.463,14 (Dezesseis milhões, quinhentos e um mil, quatrocentos e sessenta e três reais e quatorze centavos).

Em seguida o Comitê verificou a aderência dos investimentos com a Política Anual de Investimentos (PAI) do ano findo, bem como com a PAI/2023, que está fundamentada na Resolução CMN 4.963/2021 e Portarias: MPS nº 519/2011 (texto consolidado) e SPREV Nº 6.132/2021. A política de Investimentos do RPPS, trata-se, portanto, de uma formalidade legal que fundamenta e norteia todo o processo de tomada de decisão relativa aos investimentos do Instituto de Previdência do Município, utilizado como instrumento necessário para garantir a consistência da gestão dos recursos no decorrer do tempo e visar à manutenção do equilíbrio econômico-financeiro entre os seus ativos e passivos.

O Comitê constatou ainda que a meta percentual exigida na política de investimentos no nono mês do ano que era de (IPCA + 0,5%) não foi superada, portanto o comitê vê com bons olhos os investimentos para os próximos meses do ano. O IPMCP - Instituto de Previdência do Município de Cachoeira do Piriá junto com a Di Blasi Consultoria Financeira Ltda responsável pelo acompanhamento da carteira de investimentos do IPMCP, executou a sua política de investimentos corretamente e devidamente ajustada com os limites e critérios estabelecidos na Resolução CMN 4.963/2021. Por fim o Comitê de Investimentos do IPMCP decide por aprovar o relatório mensal de investimentos do mês de setembro de 2023, que, apresentou o acompanhamento das rentabilidades, dos riscos das diversas modalidades de operações realizadas na aplicação dos recursos do RPPS e da aderência das alocações de acordo com a Política Anual de Investimentos do exercício de 2023. O comitê de investimento recomenda o processo de diversificação da carteira, com investimentos nas diversas classes de ativos, buscando reduzir a correlação das aplicações e captura de retornos superiores de capital ao longo do tempo.

Como não houve mais nada a ser tratado, o membro Presidente do Comitê e Gestor de Recursos Financeiros Sr. Luis Dieggo Costa da Fonseca, deu por encerrada a reunião às 16h51min do mesmo dia, e eu Santiago Abdon Lopes de Almeida (Membro representante do IPMCP), lavrei a presente ata que vai assinada por mim e pelos demais membros do Comitê de Investimentos do IPMCP - Instituto de Previdência do Município de Cachoeira do Piriá e convidados, presentes na reunião.

Cachoeira do Piriá – PA, 04 de outubro de 2023.

LUIS DIEGGO COSTA DA FONSECA:95660259200 Assinado de forma digital por LUIS DIEGGO COSTA DA FONSECA:95660259200
LUIS DIEGGO COSTA DA FONSECA
(Presidente do Comitê)

SANTIAGO ABDON LOPES DE ALMEIDA:00227160258 Assinado de forma digital por SANTIAGO ABDON LOPES DE ALMEIDA:00227160258
SANTIAGO ABDON LOPES DE ALMEIDA
(Membro Representante do IPMCP)

LEANDRO TEIXEIRA DE OLIVEIRA:90281241287 Assinado de forma digital por LEANDRO TEIXEIRA DE OLIVEIRA:90281241287
LEANDRO TEIXEIRA DE OLIVEIRA
(Membro Representante dos Servidores Efetivos)



WALCIRNEY SOARES ROSA
(Assessor Jurídico do IPMCP)

Assinado de forma digital por WALCIRNEY SOARES ROSA:36207977220
DN: c=BR, o=ICP-Brasil, ou=000001010767404, ou=Secretaria da Receita Federal do Brasil - RFB, ou=RFB e-CPF A3, ou=AC SERASA RFB, ou=21286543000197, ou=PRESENCIAL, cn=WALCIRNEY SOARES ROSA:36207977220



Cliente

Agência 1735-3
Conta 1013-8 I P A S M CACHOEIRA PIRIA
Mês/ano referência SETEMBRO/2023

BB Previd Fluxo RF - CNPJ: 13.077.415/0001-05

Data	Histórico	Valor	Valor IRPrej. Comp.	Valor IOF	Quantidade cotas	Valor cota	Saldo cotas
31/08/2023	SALDO ANTERIOR	245.553,37			93.469,138485		
04/09/2023	RESGATE	6,80			2,586030	2,629513154	93.466,552455
	Aplicação 24/08/2023	6,80			2,586030		
05/09/2023	RESGATE	2.232,57			848,679587	2,630639447	92.617,872868
	Aplicação 24/08/2023	2.232,57			848,679587		
12/09/2023	APLICAÇÃO	78.148,44			29.654,388461	2,635307759	122.272,261329
13/09/2023	RESGATE	11.805,13			4.477,597908	2,636487296	117.794,663421
	Aplicação 24/08/2023	11.805,13			4.477,597908		
14/09/2023	RESGATE	112.433,94			42.626,314302	2,637665063	75.168,349119
	Aplicação 24/08/2023	112.433,94			42.626,314302		
20/09/2023	APLICAÇÃO	382.823,60			144.880,152901	2,642346742	220.048,502020
21/09/2023	RESGATE	286.711,25			108.456,759963	2,643553524	111.591,742057
	Aplicação 24/08/2023	120.318,59			45.513,960658		
	Aplicação 12/09/2023	78.392,96			29.654,388461		
	Aplicação 20/09/2023	87.999,70			33.288,410844		
25/09/2023	RESGATE	5.099,61			1.927,333848	2,645940144	109.664,408209
	Aplicação 20/09/2023	5.099,61			1.927,333848		
28/09/2023	RESGATE	206.066,84			77.777,899989	2,649426637	31.886,508220
	Aplicação 20/09/2023	206.066,84			77.777,899989		
29/09/2023	APLICAÇÃO	44.092,67			16.634,682964	2,650646850	48.521,191184
29/09/2023	SALDO ATUAL	128.612,54			48.521,191184		48.521,191184

Resumo do mês

SALDO ANTERIOR	245.553,37
APLICAÇÕES (+)	505.064,71
RESGATES (-)	624.356,14
RENDIMENTO BRUTO (+)	2.350,60
IMPOSTO DE RENDA (-)	0,00
IOF (-)	0,00
RENDIMENTO LÍQUIDO	2.350,60
SALDO ATUAL =	128.612,54

Valor da Cota

31/08/2023	2,627106416
29/09/2023	2,650646850

Rentabilidade

No mês	0,8960
No ano	9,1181
Últimos 12 meses	12,3341

Transação efetuada com sucesso por: JE744615 SANTIAGO ABDON LOPES DE ALMEIDA.

Serviço de Atendimento ao Consumidor - SAC 0800 729 0722

Ouvidoria BB 0800 729 5678
Para deficientes auditivos 0800 729 0088



Cliente

Agência 1735-3
Conta 21683-6 I P A S M CACHOEIRA PIRIA
Mês/ano referência SETEMBRO/2023

PREVID RF IMA-B 5 - CNPJ: 3.543.447/0001-03

Data	Histórico	Valor	Valor IRPrej. Comp.	Valor IOF	Quantidade cotas	Valor cota	Saldo cotas
31/08/2023	SALDO ANTERIOR	2.235.747,59			87.299,786965		
21/09/2023	APLICAÇÃO	186.711,25			7.262,420255	25,709232383	94.562,207220
25/09/2023	APLICAÇÃO	100.000,00			3.892,832538	25,688235754	98.455,039758
29/09/2023	SALDO ATUAL	2.524.236,23			98.455,039758		98.455,039758

Resumo do mês

SALDO ANTERIOR	2.235.747,59
APLICAÇÕES (+)	286.711,25
RESGATES (-)	0,00
RENDIMENTO BRUTO (+)	1.777,39
IMPOSTO DE RENDA (-)	0,00
IOF (-)	0,00
RENDIMENTO LÍQUIDO	1.777,39
SALDO ATUAL =	2.524.236,23

Valor da Cota

31/08/2023	25,610000476
29/09/2023	25,638466394

Rentabilidade

No mês	0,1111
No ano	8,7542
Últimos 12 meses	11,4110

BB Previd RF IMA-B - CNPJ: 7.861.554/0001-22

Data	Histórico	Valor	Valor IRPrej. Comp.	Valor IOF	Quantidade cotas	Valor cota	Saldo cotas
31/08/2023	SALDO ANTERIOR	1.831.172,46			270.508,829928		
14/09/2023	APLICAÇÃO	107.600,54			15.869,417804	6,780370983	286.378,247732
29/09/2023	SALDO ATUAL	1.919.724,53			286.378,247732		286.378,247732

Resumo do mês

SALDO ANTERIOR	1.831.172,46
APLICAÇÕES (+)	107.600,54
RESGATES (-)	0,00
RENDIMENTO BRUTO (-)	-19.048,47
IMPOSTO DE RENDA (-)	0,00
IOF (-)	0,00
RENDIMENTO LÍQUIDO	-19.048,47
SALDO ATUAL =	1.919.724,53

Valor da Cota

31/08/2023	6,769362974
29/09/2023	6,703457918

Rentabilidade

No mês	-0,9735
No ano	10,5752
Últimos 12 meses	10,7655

BB Previd RF IRF-M1 - CNPJ: 11.328.882/0001-35

Data	Histórico	Valor	Valor IRPrej. Comp.	Valor IOF	Quantidade cotas	Valor cota	Saldo cotas
31/08/2023	SALDO ANTERIOR	4.579.563,83			1.346.576,389551		
29/09/2023	SALDO ATUAL	4.620.969,33			1.346.576,389551		1.346.576,389551

Resumo do mês

SALDO ANTERIOR	4.579.563,83
APLICAÇÕES (+)	0,00
RESGATES (-)	0,00
RENDIMENTO BRUTO (+)	41.405,50
IMPOSTO DE RENDA (-)	0,00
IOF (-)	0,00
RENDIMENTO LÍQUIDO	41.405,50
SALDO ATUAL =	4.620.969,33

Valor da Cota

31/08/2023	3,400894198
29/09/2023	3,431642917

Rentabilidade

No mês	0,9041
No ano	9,8050
Últimos 12 meses	13,1938

BB PREVID RF IDKA 2 - CNPJ: 13.322.205/0001-35

Data	Histórico	Valor	Valor IRPrej. Comp.	Valor IOF	Quantidade cotas	Valor cota	Saldo cotas
31/08/2023	SALDO ANTERIOR	2.447.570,30			682.872,579938		
29/09/2023	SALDO ATUAL	2.452.751,84			682.872,579938		682.872,579938

Resumo do mês

SALDO ANTERIOR	2.447.570,30
APLICAÇÕES (+)	0,00
RESGATES (-)	0,00
RENDIMENTO BRUTO (+)	5.181,54
IMPOSTO DE RENDA (-)	0,00
IOF (-)	0,00
RENDIMENTO LÍQUIDO	5.181,54
SALDO ATUAL =	2.452.751,84

Valor da Cota

31/08/2023	3,584226948
29/09/2023	3,591814795

Rentabilidade

No mês	0,2117
No ano	8,5919
Últimos 12 meses	11,2217

BB Previd RF Perfil - CNPJ: 13.077.418/0001-49

Data	Histórico	Valor	Valor IRPrej. Comp.	Valor IOF	Quantidade cotas	Valor cota	Saldo cotas
31/08/2023	SALDO ANTERIOR	2.522.572,21			855.039,647900		
29/09/2023	SALDO ATUAL	2.547.040,71			855.039,647900		855.039,647900

Resumo do mês

SALDO ANTERIOR	2.522.572,21
APLICAÇÕES (+)	0,00
RESGATES (-)	0,00
RENDIMENTO BRUTO (+)	24.468,50
IMPOSTO DE RENDA (-)	0,00
IOF (-)	0,00
RENDIMENTO LÍQUIDO	24.468,50
SALDO ATUAL =	2.547.040,71

Valor da Cota

31/08/2023	2,950240051
29/09/2023	2,978856849

Rentabilidade

No mês	0,9699
No ano	9,8674
Últimos 12 meses	13,4024

BB Prev RF Ret Total - CNPJ: 35.292.588/0001-89

Data	Histórico	Valor	Valor IRPrej. Comp.	Valor IOF	Quantidade cotas	Valor cota	Saldo cotas
31/08/2023	SALDO ANTERIOR	2.288.031,46			1.762.811,834907		
29/09/2023	SALDO ATUAL	2.308.127,96			1.762.811,834907		1.762.811,834907

Resumo do mês

SALDO ANTERIOR	2.288.031,46
APLICAÇÕES (+)	0,00
RESGATES (-)	0,00
RENDIMENTO BRUTO (+)	20.096,50
IMPOSTO DE RENDA (-)	0,00
IOF (-)	0,00
RENDIMENTO LÍQUIDO	20.096,50
SALDO ATUAL =	2.308.127,96

Valor da Cota

31/08/2023	1,297944235
29/09/2023	1,309344488

Rentabilidade

No mês	0,8783
No ano	11,7232
Últimos 12 meses	13,5918

Transação efetuada com sucesso por: JE744615 SANTIAGO ABDON LOPES DE ALMEIDA.

Serviço de Atendimento ao Consumidor - SAC 0800 729 0722

Ouvidoria BB 0800 729 5678
Para deficientes auditivos 0800 729 0088



**INSTITUTO DE PREVIDÊNCIA E ASSISTÊNCIA DOS SERVIDORES
DO MUNICÍPIO DE CACHOEIRA DO PIRIÁ**
Setembro 2023



Cliente: INSTITUTO DE PREVIDÊNCIA E ASSISTÊNCIA DOS SERVIDORES DO MUNICÍPIO DE CACHOEIRA DO PIRIÁ
CNPJ: 02.148.931/0001-67

Visão geral da carteira

CNPJ	Nome	P. Resgate	Participação	N. Cotistas	Perc. PL	Legislação	Saldo	Risco	Tipo	Taxa Adm.
13.077.415/0001-05	BB PREV FLUXO RF SIMPLES FI EM C	0	0,78%	1,004	0.00	Fundos de Renda Fixa (CVM) - Art. 7º, III, "a"	R\$ 128.612,54	B	Fundo de Investimento	1,00%
25.078.994/0001-90	BB PREV RF ALOCAÇÃO ATIVA FI EM C	4	0,00%	0	0.00	Fundos Renda Fixa 100% TP/ETF - Art. 7º, I, "b"	R\$ 0,00	A	Fundo de Investimento	0,50%
35.292.588/0001-89	BB PREV RF ALOCAÇÃO ATIVA RETOF	3	13,99%	699	0.04	Fundos Renda Fixa 100% TP/ETF - Art. 7º, I, "b"	R\$ 2.308.127,96	B	Fundo de Investimento	0,20%
13.322.205/0001-35	BB PREV RF IDKA 2 TIT. PUB FI	1	14,86%	883	0.04	Fundos Renda Fixa 100% TP/ETF - Art. 7º, I, "b"	R\$ 2.452.751,84	M	Fundo de Investimento	0,20%
03.543.447/0001-03	BB PREV RF IMA-B 5 LONGO PRAZO F	1	15,30%	794	0.05	Fundos Renda Fixa 100% TP/ETF - Art. 7º, I, "b"	R\$ 2.524.236,23	A	Fundo de Investimento	0,20%
07.861.554/0001-22	BB PREV RF IMA-B FI	1	11,63%	246	0.21	Fundos de Renda Fixa (CVM) - Art. 7º, III, "a"	R\$ 1.919.724,53	M	Fundo de Investimento	0,30%
07.111.384/0001-69	BB PREV RF IRF-M TIT. PUB FI	0	0,00%	641	0.00	Fundos Renda Fixa 100% TP/ETF - Art. 7º, I, "b"	R\$ 0,00	M	Fundo de Investimento	0,20%
11.328.882/0001-35	BB PREV RF IRF-M1 TIT. PUB FIC FI	0	28,00%	1,143	0.07	Fundos Renda Fixa 100% TP/ETF - Art. 7º, I, "b"	R\$ 4.620.969,33	B	Fundo de Investimento	0,20%
13.077.418/0001-49	BB PREV RF REFERENCIADO DI LONC	0	15,44%	1,134	0.02	Fundos de Renda Fixa (CVM) - Art. 7º, III, "a"	R\$ 2.547.040,71	B	Fundo de Investimento	0,20%

R\$ 16.501.463,14



Cliente: INSTITUTO DE PREVIDÊNCIA E ASSISTÊNCIA DOS SERVIDORES DO MUNICÍPIO DE CACHOEIRA DO PIRIÁ
CNPJ: 02.148.931/0001-67

Retorno do mês

Nome Fundo	Saldo Inicial	Aplicações	Resgates	Saldo Final	Rentabilidade	Efetivo	Bench.
BB PREV FLUXO RF SIMPLES FI EI	R\$ 245.553,37	R\$ 505.064,71	R\$ 624.356,14	R\$ 128.612,54	R\$ 2.350,60	0,3131%	CDI
BB PREV RF ALOCAÇÃO ATIVA FI E	R\$ 0	R\$ 0	R\$ 0	R\$ 0	R\$ -	0,0000%	IMA-GERAL
BB PREV RF ALOCAÇÃO ATIVA RE	R\$ 2.288.031,46	R\$ 0	R\$ 0	R\$ 2.308.127,96	R\$ 20.096,50	0,8783%	IPCA
BB PREV RF IDKA 2 TIT. PUB FI	R\$ 2.447.570,30	R\$ 0	R\$ 0	R\$ 2.452.751,84	R\$ 5.181,54	0,2117%	IDKA 2
BB PREV RF IMA-B 5 LONGO PRAZ	R\$ 2.235.747,59	R\$ 286.711,25	R\$ 0	R\$ 2.524.236,23	R\$ 1.777,39	0,0704%	IMA-B 5
BB PREV RF IMA-B FI	R\$ 1.831.172,46	R\$ 107.600,54	R\$ 0	R\$ 1.919.724,53	R\$ -19.048,47	-0,9826%	IMA-B
BB PREV RF IRF-M TIT. PUB FI	R\$ 0	R\$ 0	R\$ 0	R\$ 0	R\$ -	0,0000%	IRF-M
BB PREV RF IRF-M1 TIT. PUB FIC F	R\$ 4.579.563,83	R\$ 0	R\$ 0	R\$ 4.620.969,33	R\$ 41.405,50	0,9041%	IRF-M 1
BB PREV RF REFERENCIADO DI LI	R\$ 2.522.572,21	R\$ 0	R\$ 0	R\$ 2.547.040,71	R\$ 24.468,50	0,9699%	CDI
Total	16,150,211.22	899,376.50	624,356.14	16,501,463.14	76,231.56	0,4471%	



Cliente: INSTITUTO DE PREVIDÊNCIA E ASSISTÊNCIA DOS SERVIDORES DO MUNICÍPIO DE CACHOEIRA DO PIRIÁ
 CNPJ: 02.148.931/0001-67

Enquadramentos

Res. 4.963/2021 - Fundos Renda Fixa 100% TP/ETF - Art. 7º, I, "b"

% Carteira: : **72,15%**

Saldo do grupo: **R\$ 11.906.085,36**

Fundo	Saldo	N. Cotas	% PL	P. Liq.	% Carteira	Limites	Situação
BB PREV RF ALOCAÇÃO ATIVA RETORNO TOTAL FI EM COTAS DE FI	R\$ 2.308.127,96	1,762,811.83	0,03815%	6,050,581,610.41	13,99%	Lim. Res.: 100,00% Lim. Pol.: 100,00% Lim. CNPJ: 20% Lim. PL: 0,04%	Enquadrado
BB PREV RF IDKA 2 TIT. PUB FI	R\$ 2.452.751,84	682,872.58	0,04045%	6,063,437,379.24	14,86%	Lim. Res.: 100,00% Lim. Pol.: 100,00% Lim. CNPJ: 20% Lim. PL: 0,04%	Enquadrado
BB PREV RF IMA-B 5 LONGO PRAZO FI EM COTAS DE FI	R\$ 2.524.236,23	98,455.04	0,04628%	5,453,684,801.95	15,30%	Lim. Res.: 100,00% Lim. Pol.: 100,00% Lim. CNPJ: 20% Lim. PL: 0,05%	Enquadrado
BB PREV RF IRF-M TIT. PUB FI	R\$ 0,00	0.00	0,00000%	3,601,727,255.66	0,00%	Lim. Res.: 100,00% Lim. Pol.: 100,00% Lim. CNPJ: 20% Lim. PL: 0,00%	Enquadrado
BB PREV RF IRF-M1 TIT. PUB FIC FI	R\$ 4.620.969,33	1,346,576.39	0,06575%	7,028,296,292.55	28,00%	Lim. Res.: 100,00% Lim. Pol.: 100,00% Lim. CNPJ: 20% Lim. PL: 0,07%	Enquadrado

Res. 4.963/2021 - Fundos de Renda Fixa (CVM) - Art. 7º, III, "a"

% Carteira: : **27,85%**

Saldo do grupo: **R\$ 4.595.377,78**

Fundo	Saldo	N. Cotas	% PL	P. Liq.	% Carteira	Limites	Situação
BB PREV FLUXO RF SIMPLES FI EM COTAS DE FI	R\$ 128.612,54	48,521.19	0,00380%	3,380,807,738.12	0,78%	Lim. Res.: 60,00% Lim. Pol.: 60,00% Lim. CNPJ: 20% Lim. PL: 0,00%	Enquadrado
BB PREV RF IMA-B FI	R\$ 1.919.724,53	286,378.25	0,20784%	923,636,374.46	11,63%	Lim. Res.: 60,00% Lim. Pol.: 60,00% Lim. CNPJ: 20% Lim. PL: 0,21%	Enquadrado
BB PREV RF REFERENCIADO DI LONGO PRAZO PERFIL FI EM COTAS DE FI	R\$ 2.547.040,71	855,039.65	0,01669%	15,259,689,366.93	15,44%	Lim. Res.: 60,00% Lim. Pol.: 60,00% Lim. CNPJ: 20% Lim. PL: 0,02%	Enquadrado



Cliente: INSTITUTO DE PREVIDÊNCIA E ASSISTÊNCIA DOS SERVIDORES DO MUNICÍPIO DE CACHOEIRA DO PIRIÁ
 CNPJ: 02.148.931/0001-67

Enquadramento por Benchmark

CDI

% Carteira: **16,21%**

Saldo do grupo: **R\$ 2.675.653,25**

Nome fundo	Saldo	Saldo cotas	%PL	% Carteira	Limites	Situação
BB PREV FLUXO RF SIMPLES FI EM COTAS DE FI	R\$ 128.612,54	48,521.19	0.00	0.78	Lim. Res.: 60,00% Lim. Pol.: 60,00% Lim. CNPJ: 20% Lim. PL: 15,00%	Enquadrado
BB PREV RF REFERENCIADO DI LONGO PRAZO PERFIL FI EM COTAS DE FI	R\$ 2.547.040,71	855,039.65	0.02	15.44	Lim. Res.: 60,00% Lim. Pol.: 60,00% Lim. CNPJ: 20% Lim. PL: 15,00%	Enquadrado

IDKA 2

% Carteira: **14,86%**

Saldo do grupo: **R\$ 2.452.751,84**

Nome fundo	Saldo	Saldo cotas	%PL	% Carteira	Limites	Situação
BB PREV RF IDKA 2 TIT. PUB FI	R\$ 2.452.751,84	682,872.58	0.04	14.86	Lim. Res.: 100,00% Lim. Pol.: 100,00% Lim. CNPJ: 20% Lim. PL: 100,00%	Enquadrado

IMA-B

% Carteira: **11,63%**

Saldo do grupo: **R\$ 1.919.724,53**

Nome fundo	Saldo	Saldo cotas	%PL	% Carteira	Limites	Situação
BB PREV RF IMA-B FI	R\$ 1.919.724,53	286,378.25	0.21	11.63	Lim. Res.: 60,00% Lim. Pol.: 60,00% Lim. CNPJ: 20% Lim. PL: 15,00%	Enquadrado

IMA-B 5

% Carteira: **15,30%**

Saldo do grupo: **R\$ 2.524.236,23**

Nome fundo	Saldo	Saldo cotas	%PL	% Carteira	Limites	Situação
BB PREV RF IMA-B 5 LONGO PRAZO FI EM COTAS DE FI	R\$ 2.524.236,23	98,455.04	0.05	15.30	Lim. Res.: 100,00% Lim. Pol.: 100,00% Lim. CNPJ: 20% Lim. PL: 100,00%	Enquadrado



Cliente: INSTITUTO DE PREVIDÊNCIA E ASSISTÊNCIA DOS SERVIDORES DO MUNICÍPIO DE CACHOEIRA DO PIRIÁ
CNPJ: 02.148.931/0001-67

IPCA

% Carteira: **13,99%**

Saldo do grupo: **R\$ 2.308.127,96**

Nome fundo	Saldo	Saldo cotas	%PL	% Carteira	Limites	Situação
BB PREV RF ALOCAÇÃO ATIVA RETORNO TOTAL FI EM COTAS DE FI	R\$ 2.308.127,96	1,762,811.83	0.04	13.99	Lim. Res.: 100.00% Lim. Pol.: 100.00% Lim. CNPJ: 20% Lim. PL: 100,00%	Enquadrado

IRF-M

% Carteira: **0,00%**

Saldo do grupo: **R\$ 0,00**

Nome fundo	Saldo	Saldo cotas	%PL	% Carteira	Limites	Situação
BB PREV RF IRF-M TIT. PUB FI	R\$ 0,00	0.00	0.00	0.00	Lim. Res.: 100.00% Lim. Pol.: 100.00% Lim. CNPJ: 20% Lim. PL: 100,00%	Enquadrado

IRF-M 1

% Carteira: **28,00%**

Saldo do grupo: **R\$ 4.620.969,33**

Nome fundo	Saldo	Saldo cotas	%PL	% Carteira	Limites	Situação
BB PREV RF IRF-M1 TIT. PUB FIC FI	R\$ 4.620.969,33	1,346,576.39	0.07	28.00	Lim. Res.: 100.00% Lim. Pol.: 100.00% Lim. CNPJ: 20% Lim. PL: 100,00%	Enquadrado



Cliente: INSTITUTO DE PREVIDÊNCIA E ASSISTÊNCIA DOS SERVIDORES DO MUNICÍPIO DE CACHOEIRA DO PIRIÁ
 CNPJ: 02.148.931/0001-67

Retorno acumulado no ano

Período	Saldo Anterior	Aplicações	Resgates	Saldo Atual	Retorno R\$	Retorno %	Meta	Atingimento
Janeiro	R\$ 13.092.685,74	R\$ 509.890,72	R\$ 466.914,26	R\$ 13.270.151,45	R\$ 134.489,25	0,9887%	0,9315	106,1411%
Fevereiro	R\$ 13.270.151,45	R\$ 390.433,59	R\$ 298.043,93	R\$ 13.510.229,57	R\$ 147.688,46	1,0811%	1,2428	86,9913%
Março	R\$ 13.510.229,57	R\$ 1.540.651,22	R\$ 682.076,04	R\$ 14.571.974,49	R\$ 203.169,74	1,3499%	1,1122	121,3708%
Abril	R\$ 14.571.974,49	R\$ 516.828,94	R\$ 581.229,73	R\$ 14.651.527,57	R\$ 143.953,87	0,9540%	1,0118	94,2918%
Maió	R\$ 14.651.527,57	R\$ 688.688,15	R\$ 467.601,21	R\$ 15.048.556,81	R\$ 175.942,30	1,1469%	0,6303	181,9665%
Junho	R\$ 15.048.556,81	R\$ 644.203,89	R\$ 433.547,84	R\$ 15.462.316,60	R\$ 203.103,74	1,2943%	0,3191	405,5942%
Julho	R\$ 15.462.316,60	R\$ 512.125,92	R\$ 360.711,69	R\$ 15.762.624,15	R\$ 148.893,32	0,9321%	0,5199	179,2791%
Agosto	R\$ 15.762.624,15	R\$ 624.683,72	R\$ 364.822,18	R\$ 16.150.211,22	R\$ 127.725,53	0,7794%	0,6303	123,6582%
Setembro	R\$ 16.150.211,22	R\$ 899.376,50	R\$ 624.356,14	R\$ 16.501.463,14	R\$ 76.231,56	0,4471%	0,6604	67,7039%
Total		6,326,882.65	4,279,303.02		1,361,197.77	9,3367%	7,2799%	128,2527%

Meta x Atingimento

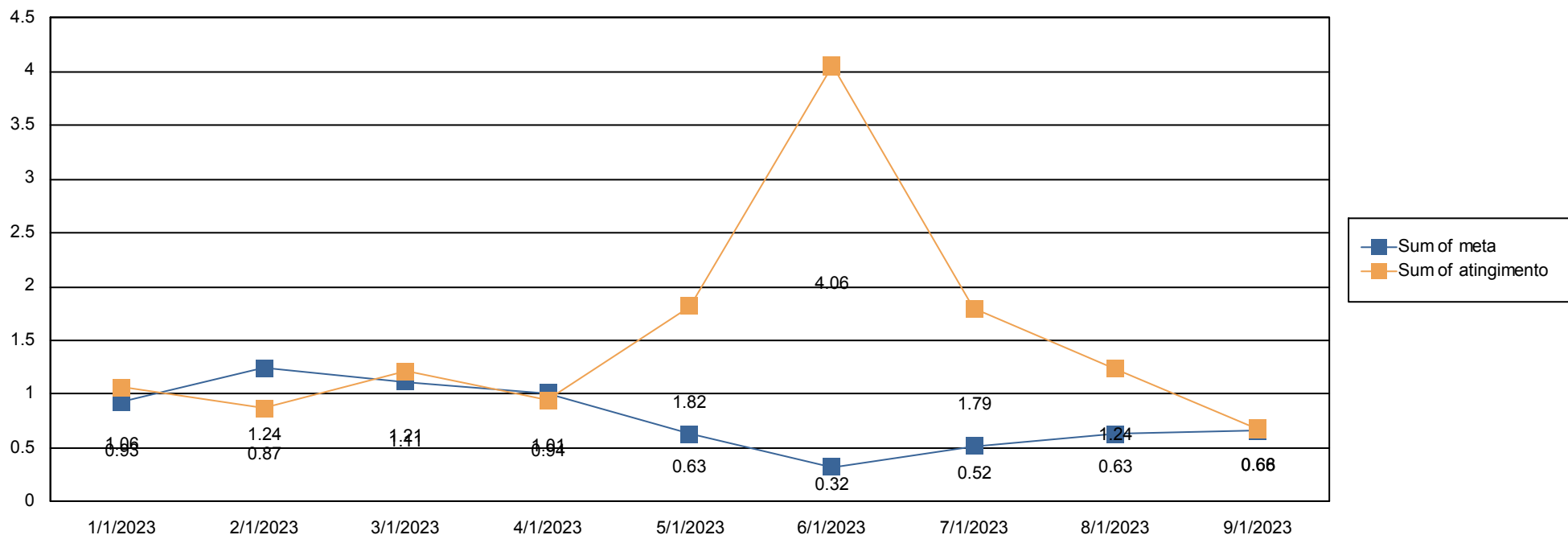



Evolução do patrimônio

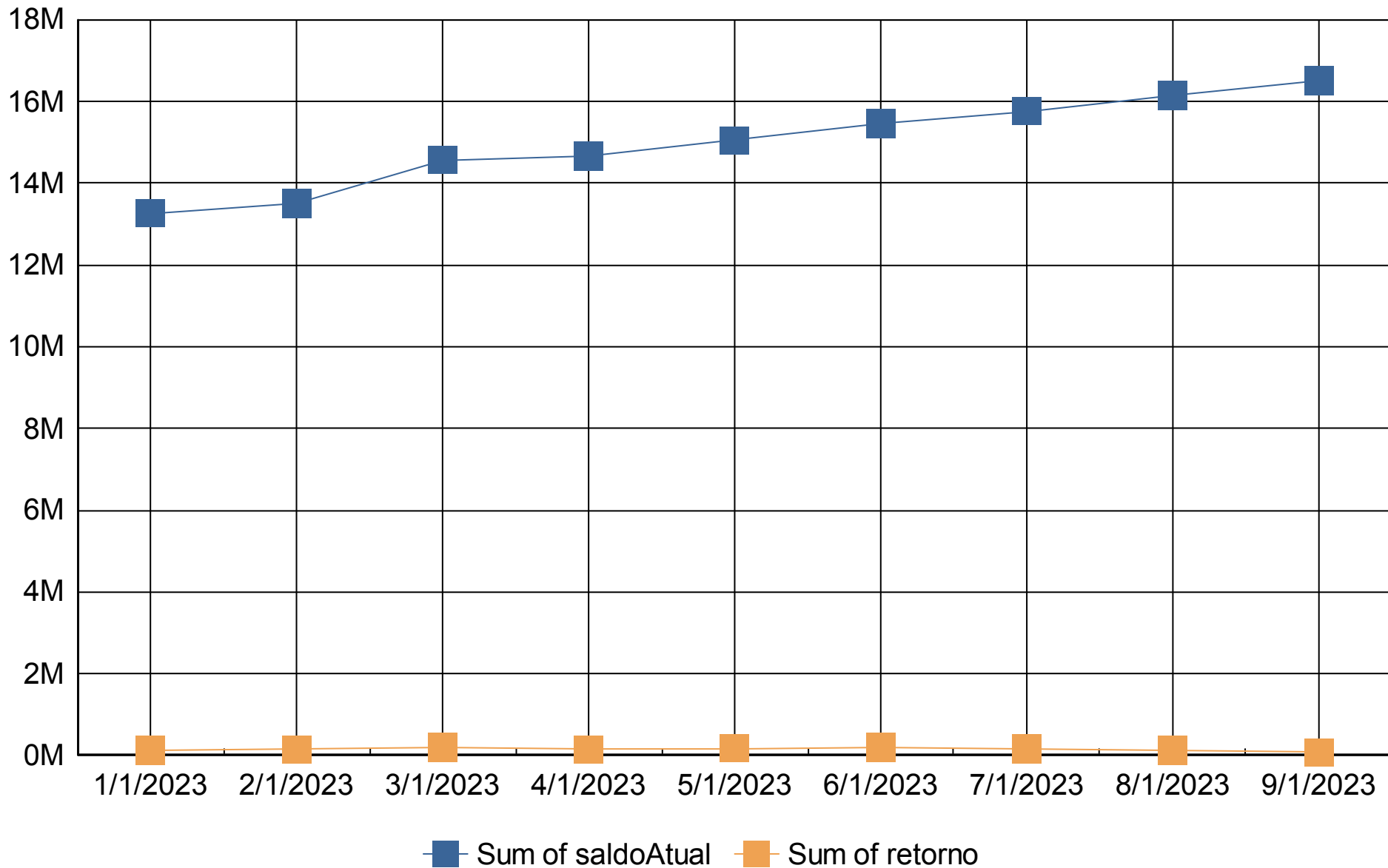



Retorno Mensal

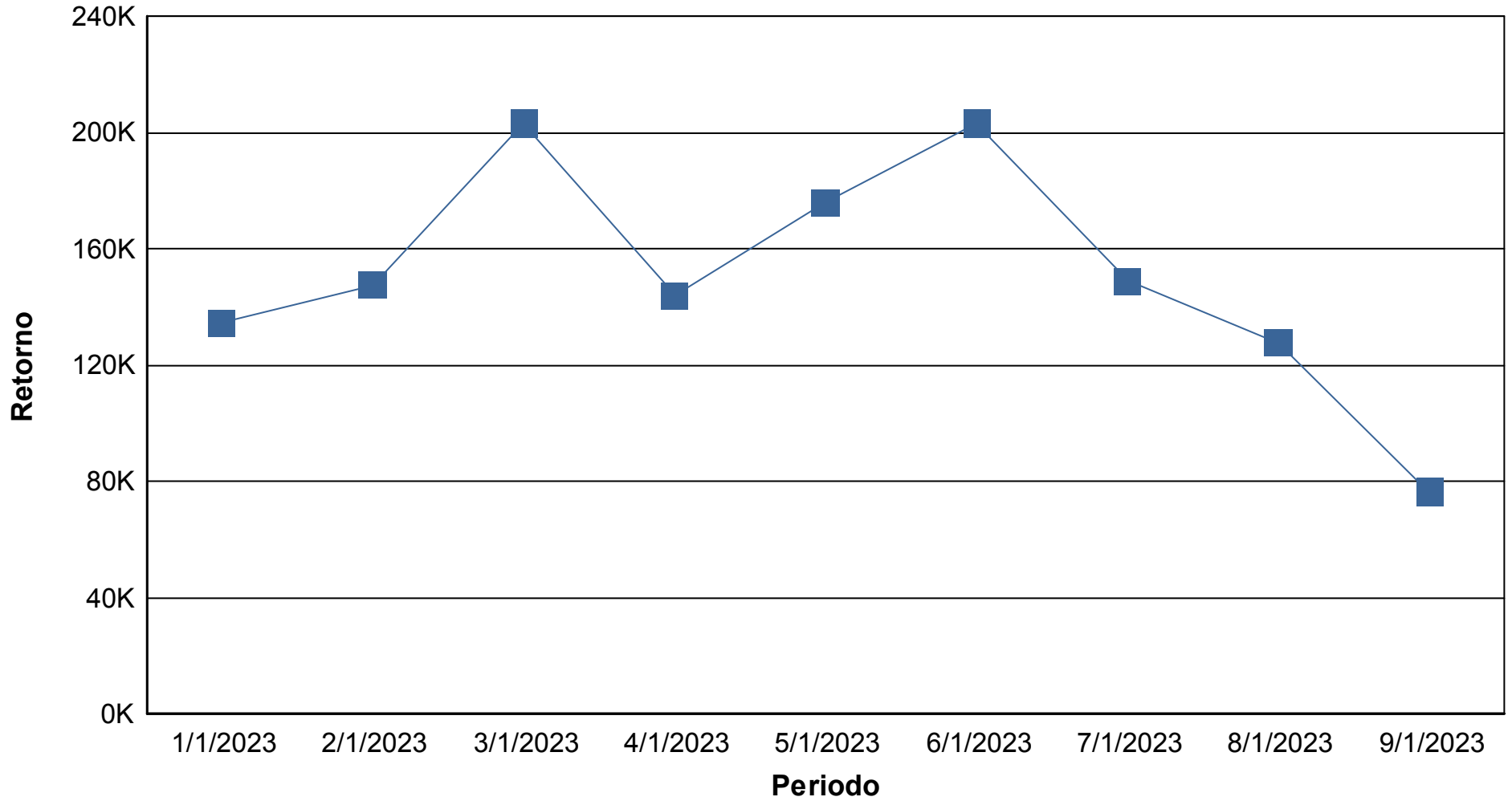



Índices Econômicos - IPCA

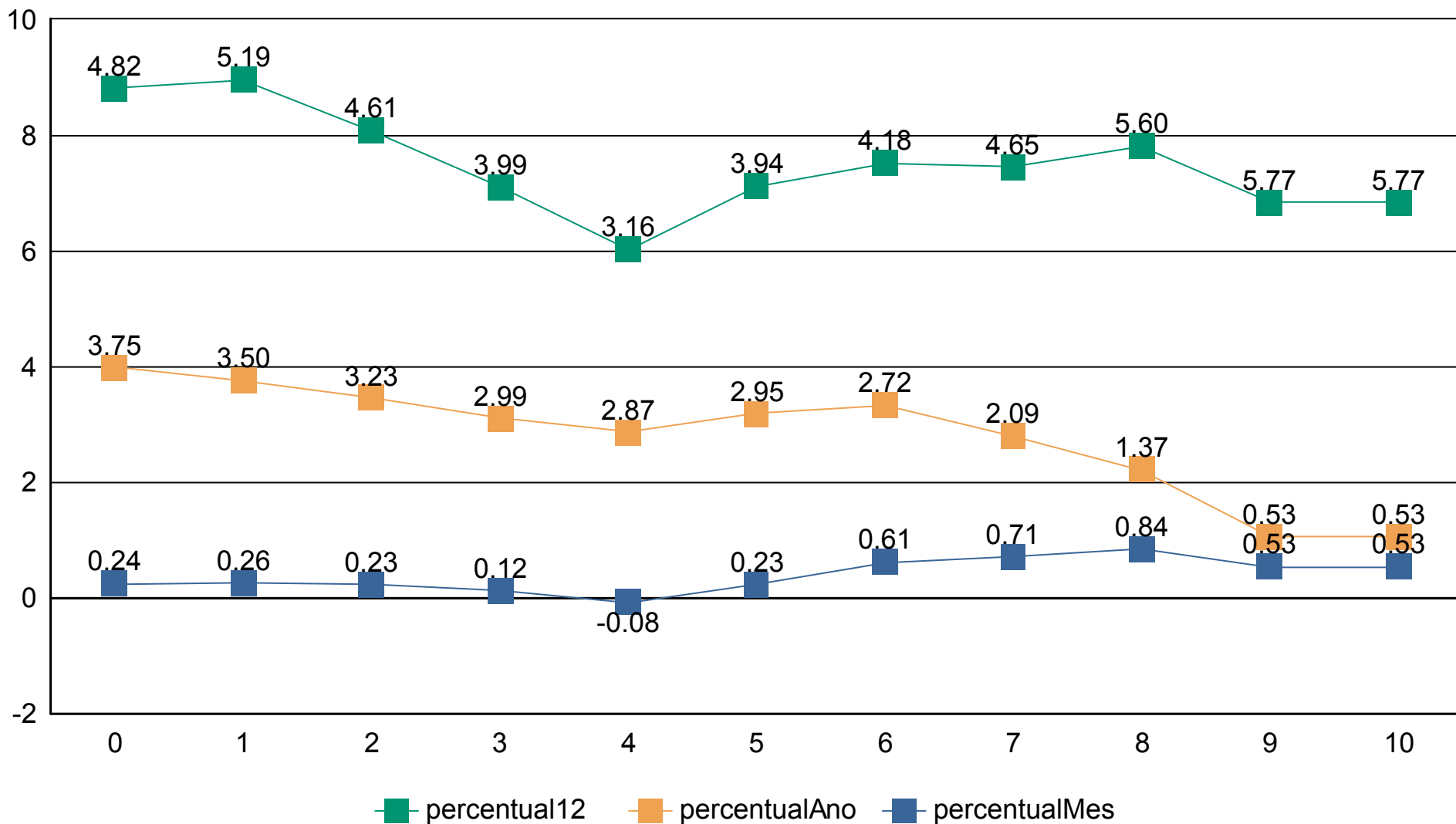



Índices Econômicos - INPC

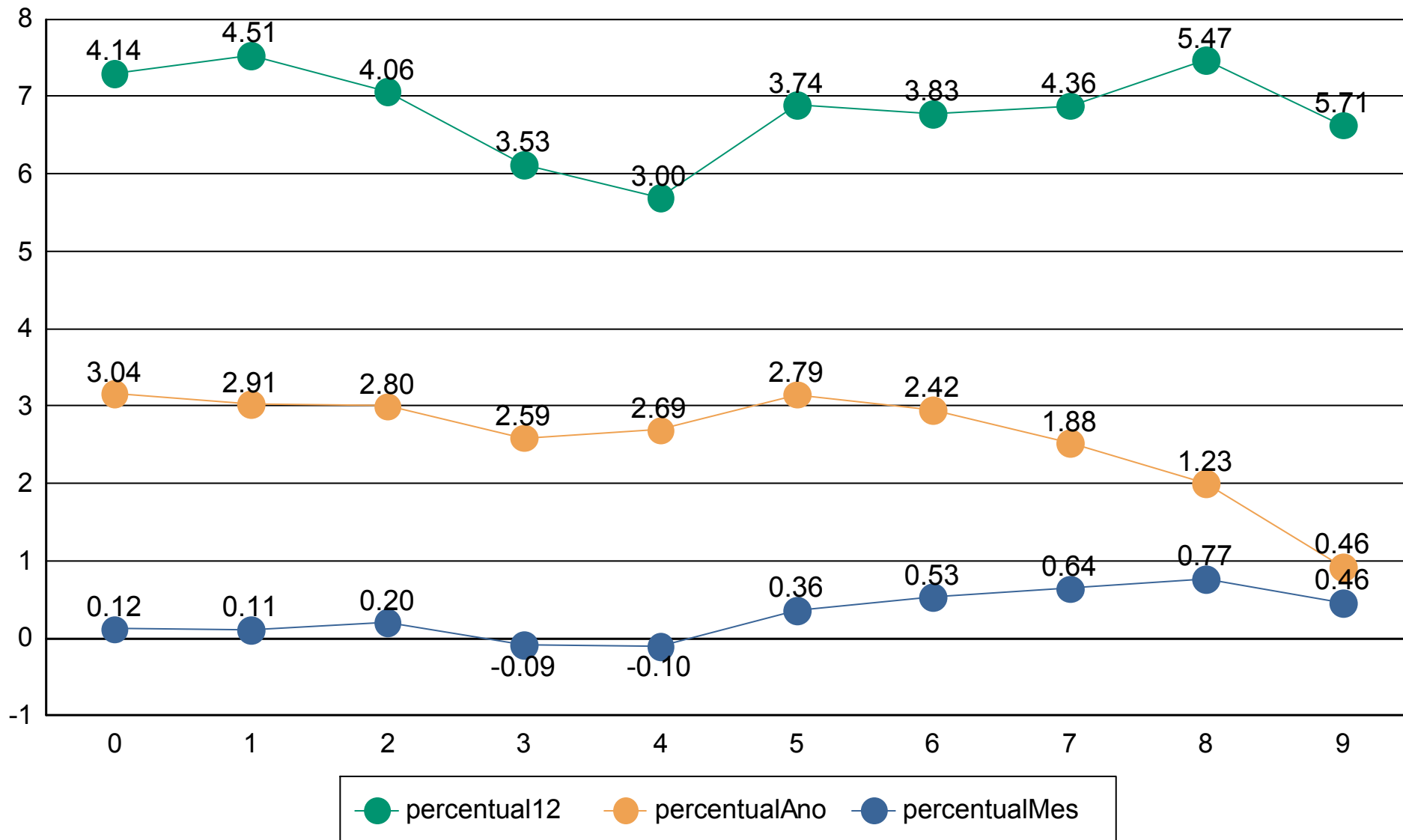



Índices Econômicos - SELIC

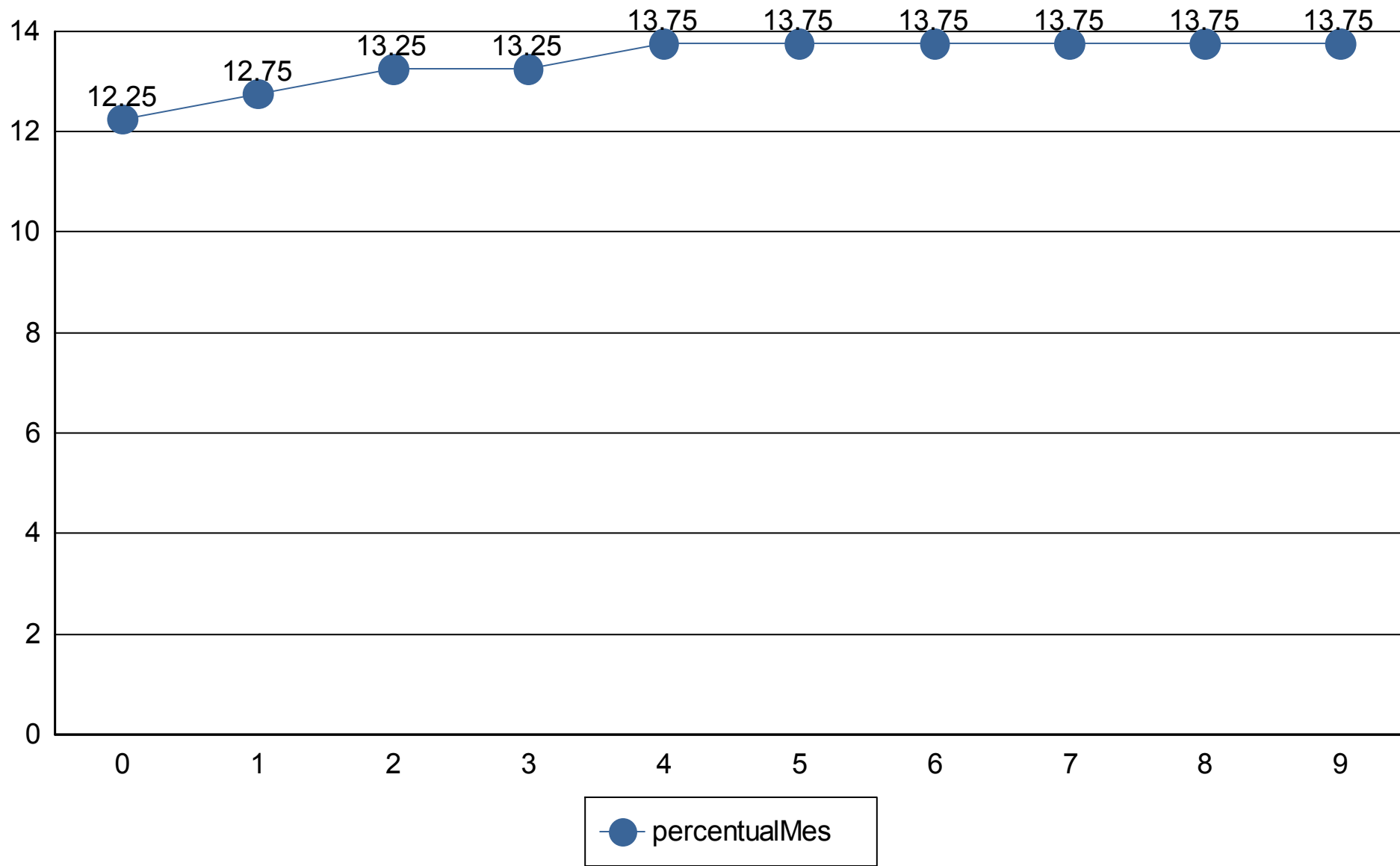



Cliente: INSTITUTO DE PREVIDÊNCIA E ASSISTÊNCIA DOS SERVIDORES DO MUNICÍPIO DE CACHOEIRA DO PIRIÁ
CNPJ: 02.148.931/0001-67

Medidas de risco

GESTÃO DE RISCO - MERCADO: O valor dos ativos que compõem a carteira do fundo pode aumentar ou diminuir de acordo com flutuações de preços e cotações de mercado, mudanças no cenário político e econômico, alterações nas taxas de juros e, ainda, com os resultados das empresas emitentes de valores mobiliários (ações, debêntures, notas promissórias, entre outros).

Índice Sharpe: O índice de Sharpe é uma medida que permite a classificação do fundo em termos de desempenho global, sendo considerados melhores os fundos com maior índice. Vale lembrar ainda que o índice varia se o resultado for calculado com base em rentabilidades semanais, mensais ou anuais.

VaR - Value at Risk: Value-at-risk ou Valor sob Risco pode ser definido como perda máxima, num determinado período, sob condições normais de mercado, com determinado grau de confiança.

CNPJ	Nome fundo	Benchmark	Sharpe	VAR	VOL3	VOL6	VOL12

Provisão de risco - Mercado

CNPJ	Nome do fundo	Benchmark	Saldo	VAR12	VOL12	VAR% BASE 1

Saldo Total:	
Provisão para perda e Investimentos	
% Provisão de perda	
% Aceitavel perda	2%
Limite de utilização	



Cliente: INSTITUTO DE PREVIDÊNCIA E ASSISTÊNCIA DOS SERVIDORES DO MUNICÍPIO DE CACHOEIRA DO PIRIÁ
CNPJ: 02.148.931/0001-67

Nome do Fundo	Saldo	% Part.	N. Cotistas	% PL	PL do Fundo	Legislação	Grau risco	Prazo Resgate
BB PREVIDENCIÁRIO FLUXO RENDA FIXA SIMPLE	R\$ 128.612,54	0,78%	1,004	0,00%	R\$ 3.380.807.738,12	da Fixa (CVM)	Baixo	D+ 0
BB PREVIDENCIÁRIO RENDA FIXA ALOCAÇÃO AT	R\$ 0,00	0,00%	0	0,00%	R\$ 0,00	ixa 100% TP/E	Alto	D+ 4
BB PREVIDENCIÁRIO RENDA FIXA ALOCAÇÃO AT	R\$ 2.308.127,96	13,99%	699	0,04%	R\$ 6.050.581.610,41	ixa 100% TP/E	Baixo	D+ 3
BB PREVIDENCIÁRIO RENDA FIXA IDKA 2 TÍTULO	R\$ 2.452.751,84	14,86%	883	0,04%	R\$ 6.063.437.379,24	ixa 100% TP/E	Médio	D+ 1
BB PREVIDENCIÁRIO RENDA FIXA IMA-B 5 LONGO	R\$ 2.524.236,23	15,30%	794	0,05%	R\$ 5.453.684.801,95	ixa 100% TP/E	Alto	D+ 1
BB PREVIDENCIÁRIO RENDA FIXA IMA-B FUNDO I	R\$ 1.919.724,53	11,63%	246	0,21%	R\$ 923.636.374,46	da Fixa (CVM)	Médio	D+ 1
BB PREVIDENCIÁRIO RENDA FIXA IRF-M TÍTULOS	R\$ 0,00	0,00%	641	0,00%	R\$ 3.601.727.255,66	ixa 100% TP/E	Médio	D+ 0
BB PREVIDENCIÁRIO RENDA FIXA IRF-M1 TÍTULOS	R\$ 4.620.969,33	28,00%	1,143	0,07%	R\$ 7.028.296.292,55	ixa 100% TP/E	Baixo	D+ 0
BB PREVIDENCIÁRIO RENDA FIXA REFERENCIAD	R\$ 2.547.040,71	15,44%	1,134	0,02%	R\$ 15.259.689.366,93	da Fixa (CVM)	Baixo	D+ 0

Prazo Resgate	Saldo	N. Fundo	% Carteira
0	R\$ 7.296.622,58	4	44,22%
1	R\$ 6.896.712,60	3	41,79%
3	R\$ 2.308.127,96	1	13,99%
4	R\$ 0,00	1	0,00%

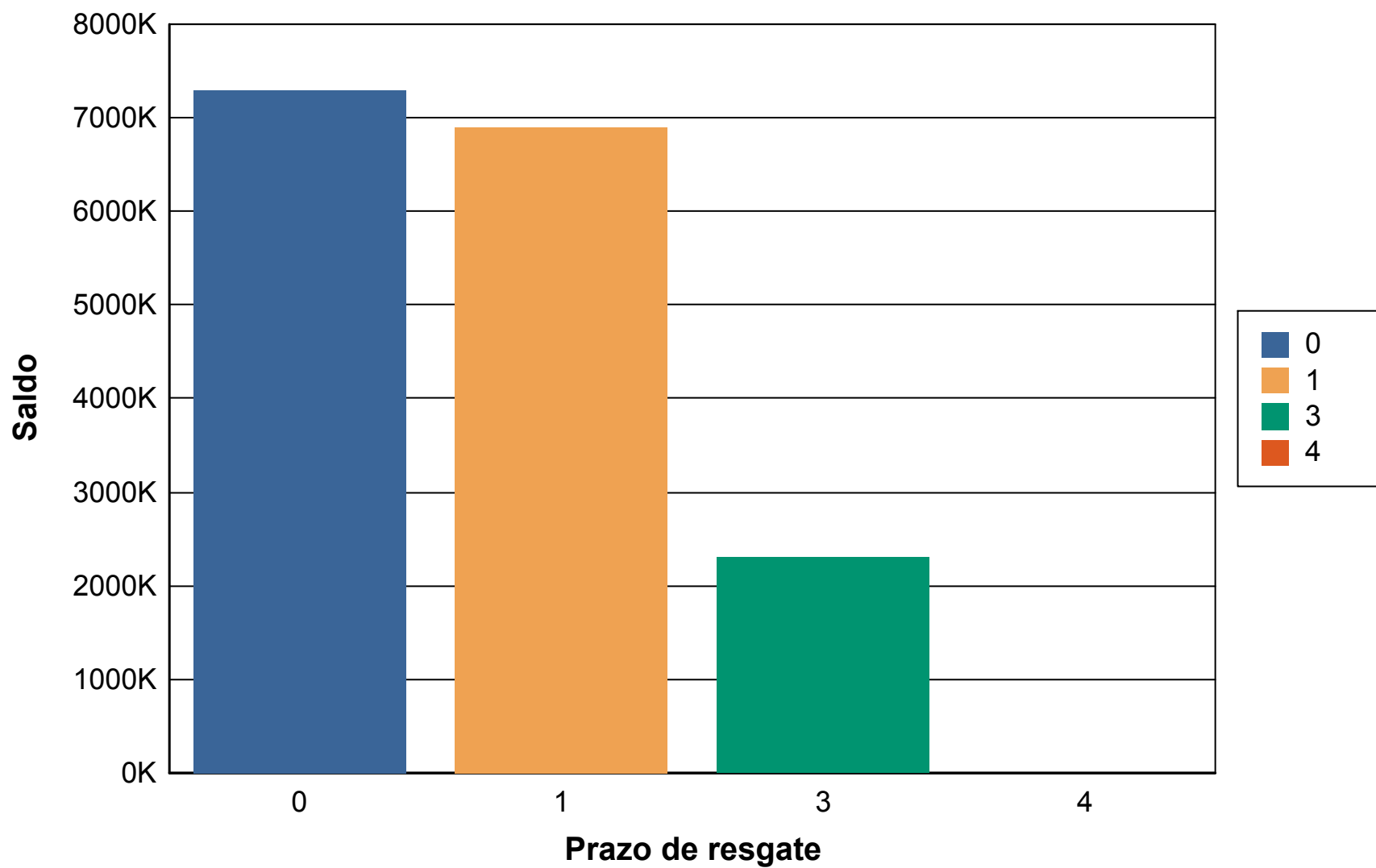



Cliente: INSTITUTO DE PREVIDÊNCIA E ASSISTÊNCIA DOS SERVIDORES DO MUNICÍPIO DE CACHOEIRA DO PIRIÁ
CNPJ: 02.148.931/0001-67

Risco Crédito

Legislação	Limite	Limite Política	Saldo	% Carteira
Res. 4.963/2021 - Fundos Renda Fixa 100% TP/ETF - Art. 7º, I, "b"	100,00%	100,00%	R\$ 11.906.085,36	72,15
Res. 4.963/2021 - Fundos de Renda Fixa (CVM) - Art. 7º, III, "a"	60,00%	60,00%	R\$ 4.595.377,78	27,85

	Saldo	% Carteira
100% títulos públicos	0.00	0.00
50% Títulos públicos e 50% Títulos privados	0.00	0.00
100% títulos privados	16,501,463.14	100.00

Distribuição dos saldos

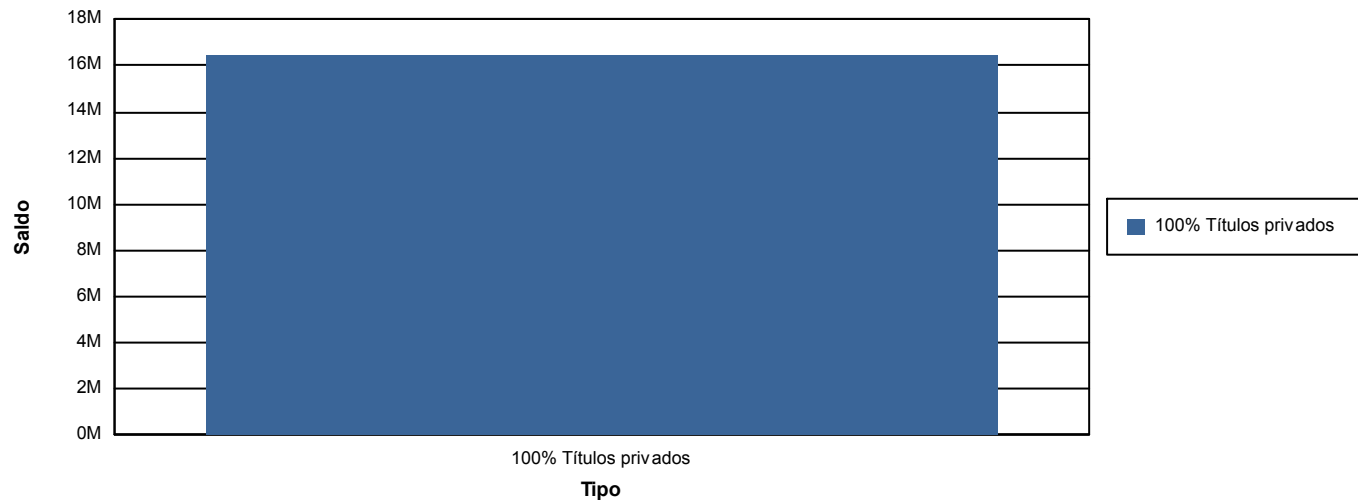



Rentabilidade Média

RENDA FIXA

Fundo	Saldo Atual	Retorno %	Meta	Atingimento
BB PREV RF ALOCAÇÃO ATIVA FI EM COTAS DE FI	R\$ 0,00	0,0000%	0,6604%	0,0000%
BB PREV FLUXO RF SIMPLES FI EM COTAS DE FI	R\$ 128.612,54	0,3132%	0,6604%	47,4190%
BB PREV RF ALOCAÇÃO ATIVA RETORNO TOTAL FI EM COTAS DE FI	R\$ 2.308.127,96	0,8783%	0,6604%	132,9999%
BB PREV RF IDKA 2 TIT. PUB FI	R\$ 2.452.751,84	0,2117%	0,6604%	32,0565%
BB PREV RF IMA-B 5 LONGO PRAZO FI EM COTAS DE FI	R\$ 2.524.236,23	0,0705%	0,6604%	10,6697%
BB PREV RF IMA-B FI	R\$ 1.919.724,53	-0,9825%	0,6604%	-148,7737%
BB PREV RF IRF-M TIT. PUB FI	R\$ 0,00	0,0000%	0,6604%	0,0000%
BB PREV RF IRF-M1 TIT. PUB FIC FI	R\$ 4.620.969,33	0,9041%	0,6604%	136,9074%
BB PREV RF REFERENCIADO DI LONGO PRAZO PERFIL FI EM COTAS DE FI	R\$ 2.547.040,71	0,9700%	0,6604%	146,8780%

Total	Saldo Atual	Retorno %	Meta	Atingimento
	R\$ 16.501.463,14	0,4471%	0,6604%	67,7039%

Total: R\$ R\$ 16.501.463,14

A rentabilidade média da carteira é de 0,4471%, enquanto que a meta atuarial foi de 0,6604%, sendo assim, atingindo 67,7039% da meta Atuarial

Carteira Atual

BB PREV RF...

BB PREV RF...

BB PREV RF...

BB PREV RF...

BB PREV RF...

BB PREV RF...

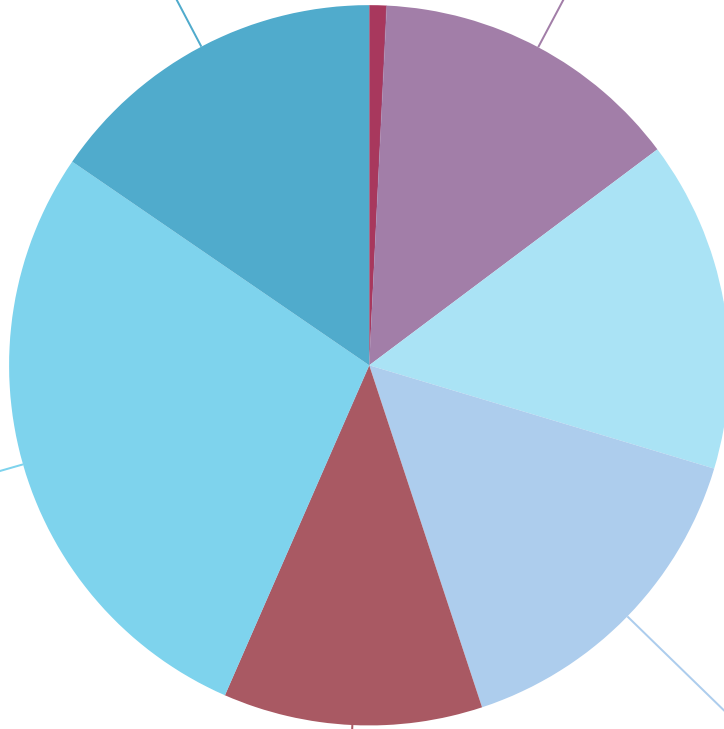

Comparativo com a Meta Atuarial

Mês	Efetivo %	Meta %	Atingimento %
JANEIRO	0,9887%	0,9315%	106,1411%
FEVEREIRO	1,0811%	1,2428%	86,9913%
MARÇO	1,3499%	1,1122%	121,3708%
ABRIL	0,9540%	1,0118%	94,2918%
MAIO	1,1469%	0,6303%	181,9665%
JUNHO	1,2943%	0,3191%	405,5942%
JULHO	0,9321%	0,5199%	179,2791%
AGOSTO	0,7794%	0,6303%	123,6582%
SETEMBRO	0,4471%	0,6604%	67,7039%

	Efetivo %	Meta %	Atingimento %
Total	9,3367%	7,2799%	128,2527%

No acumulado do ano a rentabilidade da carteira é de 9,3367% enquanto que a meta acumulada no período é de 7,2799%, sendo assim o RPPS atingiu 128,2527% da meta atuarial

Gerenciamento de Risco

VaR - VALUE AT RISK

Value-at-Risk ou Valor sob Risco pode se definido como perda máxima num determinado Período sob condições normais de mercado com determinado grau de confiança

Nome	Saldo	VAR 12M
BB PREVIDENCIÁRIO FLUXO RENDA FIXA SIMPLES FUNDO DE INVESTIMENTO EM COTAS DE FUNDOS DE INVESTIMENTO	R\$ 128.612,54	0,000061%
BB PREVIDENCIÁRIO RENDA FIXA ALOCAÇÃO ATIVA RETORNO TOTAL FUNDO DE INVESTIMENTO EM COTAS DE FI	R\$ 2.308.127,96	0,003080%
BB PREVIDENCIÁRIO RENDA FIXA IDKA 2 TÍTULOS PÚBLICOS FUNDO DE INVESTIMENTO	R\$ 2.452.751,84	0,004267%
BB PREVIDENCIÁRIO RENDA FIXA IMA-B 5 LONGO PRAZO FUNDO DE INVESTIMENTO EM COTAS DE FI	R\$ 2.524.236,23	0,003528%
BB PREVIDENCIÁRIO RENDA FIXA IMA-B FUNDO DE INVESTIMENTO	R\$ 1.919.724,53	0,016539%

BB PREVIDENCIÁRIO RENDA FIXA IRF-M1 TÍTULOS PÚBLICOS FIC FI	R\$ 4.620.969,33	0,000128%
BB PREVIDENCIÁRIO RENDA FIXA REFERENCIADO DI LONGO PRAZO PERFIL FUNDO DE INVESTIMENTO EM COTAS DE FI	R\$ 2.547.040,71	0,000099%
BB PREVIDENCIÁRIO RENDA FIXA IRF-M TÍTULOS PÚBLICOS FUNDO DE INVESTIMENTO	R\$ 0,00	0,006509%

	Saldo	VAR 12M
Geral	R\$ 16.501.463,14	0,004276%

O fundo BB PREV FLUXO RF SIMPLES FI EM COTAS DE FI obteve o menor VaR% dentre os fundos da carteira, sendo assim, é o fundo que apresenta menor risco.

INDICE SHARPE

O índice de Sharpe é uma medida que permite a classificação do fundo em termos de desempenho global, sendo considerados melhores os fundos com maior índice. Vale lembrar ainda que o índice varia se o resultado for calculado com base e rentabilidades semanais, mensais ou anuais

Nome	Sharpe
BB PREVIDENCIÁRIO FLUXO RENDA FIXA SIMPLES FUNDO DE INVESTIMENTO EM COTAS DE FUNDOS DE INVESTIMENTO	26,046581%
BB PREVIDENCIÁRIO RENDA FIXA ALOCAÇÃO ATIVA RETORNO TOTAL FUNDO DE INVESTIMENTO EM COTAS DE FI	22,540314%
BB PREVIDENCIÁRIO RENDA FIXA IDKA 2 TÍTULOS PÚBLICOS FUNDO DE INVESTIMENTO	24,867703%
BB PREVIDENCIÁRIO RENDA FIXA IMA-B 5 LONGO PRAZO FUNDO DE INVESTIMENTO EM COTAS DE FI	24,505570%
BB PREVIDENCIÁRIO RENDA FIXA IMA-B FUNDO DE INVESTIMENTO	16,849545%
BB PREVIDENCIÁRIO RENDA FIXA IRF-M1 TÍTULOS PÚBLICOS FIC FI	25,667472%
BB PREVIDENCIÁRIO RENDA FIXA REFERENCIADO DI LONGO PRAZO PERFIL FUNDO DE INVESTIMENTO EM COTAS DE FI	25,989608%
BB PREVIDENCIÁRIO RENDA FIXA IRF-M TÍTULOS PÚBLICOS FUNDO DE INVESTIMENTO	20,911821%

	Sharpe
Geral	23,422327%

O fundo BB PREV FLUXO RF SIMPLES FI EM COTAS DE FI teve o melhor Índice Sharpe positivo, portanto foi o fundo que teve melhor desempenho analisando a relação risco/retorno.

COMITÊ DE INVESTIMENTOS IPMCP



LISTA DE PRESENÇA – 3º REUNIÃO ORDINÁRIA

Data: 04/10/2023

Local: Prédio IPMCP

Início: 13h03min

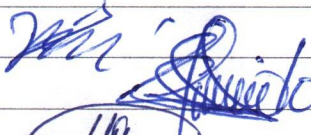
Término: 16h51min

Nº	NOME	ASSINATURA
01	WALTERNEY SOARES PEREIRA	
02	SANTOS ABENHOPE DE SAUSICA	
03	MEMBROS TERCINA DE DIRIUNA	
04	LEIS DIRGO C. DA SAMAIA	